朝鮮日報
二十八日夕刊八面
發行人 申錫雨 編輯人 [illegible]光烈 印刷人 朴昌根
京城府堅志洞三十二番地 發行所 朝鮮日報社
代表番號 光化門(光)二〇〇番

時評

國民會議는分裂될것인가

『네루』『깐듸』兩氏意見相異

×

『깐듸』『어윈』의 和平協定은『偉大한勝利』이라일컷는『깐듸』의象徵을甚히 失敗케한것이엇다 이和平協定後에獨立聯盟派의 首領『야와하랄·네루』가印度運動의首領『깐듸』以上이다한演說로서도 窺知할수잇섯지만은 最近印度國民運動者三名에 死刑을執行하여버린 英國官憲側態度에對하야 『깐듸』의態度가 또한妥協的임을본一般印度國民運動者는 또다시『깐듸』不信任을表明한바잇섯슴으로 이形勢가緩和되기까지는 印度國民會議運動은 圓滑을缺하야紛糾가繼續될것갓다

×

三年前『라호르』에서 英國警官을殺害한 印度國民運動者三人에對한 死刑執行은一般印度人의 激憤을일으키게되여 『카운보르』市民은 死刑執行反對示威運動을일으킨바이것이드듸여暴動化되여電信局及裁判所等이破壞되엇스며『카라치』市에서는곳열닐國民會議今年度大會를압두고活氣잇슬것인듯하고 大會正門에骸骨을裝飾하고 黑色吊旗를揭揚하야 陰慘한空氣는全市를둘너싸고 『깐듸』『발라바이·파텔』等을歡迎하는빗은조곰도보히지안엇다 하는바인즉 國民運動同志死刑에依한一般心理를 推察키어렵지안타 이에對하야『깐듸』는 말하되『死刑의執行은 政府의重大한失態이지마는 吾等은突然激憤하야 政府의協定違反을實行할수는업다 只今까지의形勢로는 國民會議派는 余와政府와의協定을 承認치안흐면안된다』고하엿스니 『바라트·사바』에게 負傷을닙게된것도 偶然한일이안이라할것이다

×

『야와하랄·네루』는 『英國이印度問題의解決을 云謂한境遇 三名의犧牲이 橫臥하엿다는것을 이저서는안된다』라하야 極度로憤慨한바잇섯스니 이點에잇서서도 兩大首領의政治的態度는 分明하다할것이다 一般印度民衆의輿論은國民會議의 左派인獨立聯盟側으로 기우러저가는것이 엇임수업는일이오 中間派(『깐듸』等)로부터 漸次大衆이 떠나기始作한것도 事實이나 中間派의 歷史的勢力이一旦沒落될 形便까지는 相當치못하는바이나 萬若半分半分形勢만 가지게된달지라도 國民會議의 分裂의兆는成熟되엿다 비록 形勢上分裂은 드러간다는것을 말할수잇서로의讓步로서 防遏할수잇슬것이라할것이로되 實實上指導精神의分裂은 避치못할形勢이니 적어도『깐듸』自身이左派에同流키를 不肯하는데까지는그러할것이다 그럼으로 今日에『야와하랄·네루』等中間派는 印度民衆의輿論을 代表하야 더욱식식한步武를 뒤여노흘險難을遂할것이니 그들이國內的으로印回兩敎徒의 闘爭이그지업시일어나는 이때 그것이것을한데묵거서 全印度運動을 어떠케運轉해나아 갈가하는것은 더욱興味잇는問題이다

國民運動의巨頭 『깐듸-』氏負傷

意見의相違로同志에게

分裂危機의印度運動

【카라치二十五日發電通】 英印平和協定에署名한以來反英運動者의一部로부터不少한反感을 일으키게되엿다(寫眞은깐듸-氏)

사게된印度自治運動의巨頭『깐듸-』氏는二十五日朝最近氏의行動을不快히생각하는『나이·싸랑』派의『바라트·사바』氏와激論하든쓰테『사바』氏가가지고잇든銳利한旗竿의尖端에찔니여負傷하얏다 氏의負傷은近側者들의阻止로重傷을免하얏스나此一報는直接全印度國民會議其他國民運動者間에傳播되여大波紋을이르키게되엿다

兩敎徒鬪爭으로 死傷六百餘名

今番大騷擾의敎唆者는 印度國民會議一派

【칼캇타廿六日發電通】『카운포-아』에서일어난回敎印度敎兩敎徒의廿四日夜以來의鬪爭은廿六日夜에이르러도終熄되지안코物情은混沌을極하고잇는데最近의情報에依하면死者이미百十二名을算하고重傷者五百名을超過하얏다고한다 그리고今回의大騷擾의直接敎唆者인印度國民會議一派는依然印度敎徒煽動을繼續하고回敎徒도亦是이에對抗하야軍警의嚴戒에도不拘하고市內外各所에大小의衝突이일어나고잇다

『싸』市大學生 赤旗揭揚

드듸어警官隊와衝突

【싸루세로나二十六日發電報聯合】 本日當地大學學生等은校舍에赤旗를揭하고又共和國萬歲『알롱소-』滅亡等의極히不穩한『포스타』를撒布하얏슴으로警官隊와衝突하야雙方拳銃을發射하얏스나多幸히死傷者는업섯다目下警官隊는武裝警戒中이다

國民運動者死刑에 暴動形勢重大化

街頭에는多數한死傷者가깔리고 死亡한者이미八十名

【뉴-델리廿六日發電報聯合】 全印國民會議派員處刑에關聯하야昨日來勃發한暴動形勢에關하야『킨보-아』로부터當地에의報道에依하면只今도多數의死傷者가街頭에깔리어其正確한數는發表되지안헛스나諸病院에收容된重傷者八十名은이미死亡하고略奪放火가일어나警官增員隊는續續到着하고郵便電信檢閱은嚴重을極하야『킨-보-아』에의列車는運轉이制限되고形勢는자못重大하다

佛伊海軍協定 難關에遭遇乎

各國專門家間에 異論도잇다고佛紙가報導

【巴里二十六日發電報聯合】 本日의當地各紙는目下倫敦에서英國佛國伊太利三國專門委員이會合하야起草中인佛國伊太利間海軍協定에關하야豫期치안튼困難이生한旨를報道하고잇다『르·타』紙는英國海軍側으로부터起한反對에言及하야左와如히述하고잇다 英國專門家는佛國에許諾한莫大한潛水艦의對置에反對하고잇슴뿐아니라小型艦艇의代換協定에도不服이다 또이는英國에게對하야不利한作用을하고잇다고본다伊太利側專門家中의首席인『루이스포리』公이羅馬에로向하야倫敦을出發한것은倫敦에잇서서의最終草案의起草가아즉討議에못치어잇다고하는困難과關係가업다고는말못할것이다『르·마탄』紙도愼重히이問題를取扱하야左와如히述하고잇다 佛國이協定의修正을求하얏다고한것은事實이아니다그러나專門家가其技術上의項目의解釋에對하야困難에當面하고잇는事는否定할수업다그러나問題가되어잇는根本原則은其中에包含되어잇다고하는것은穩當치안타

張學良氏 銀借款에同意

『라인싸-가-』氏來平

【北平二十七日發電通】 銀借款折衝을하고자 南京으로부터昨日奉天에赴한『라인싸-가-』氏는昨日奉天으로부터來平하얏다同氏는張學良氏는銀借款에贊意를表하얏다고말하얏는데右借款은直接支持者인胡漢民氏의監禁에依하야一時停頓하얏스나同氏南京着後張學良氏의意思를通하야具體的으로進展을볼것이라고한다

朝鮮人口問題再論【完】

增減率에關한統計的研究

辛一星

그러나우리는 이社會的增減率이『마이너쓰』方向을 밟는다고 그것만가시고 곳悲觀의資料로速斷하야서는안된다 아모리 만히海外로나간다하더래도 그反面에 우리의非常한生殖力으로써 이를補充할만한出産이잇다하면 아모근심할理由가업슬것이다 그分明한事實로는 우리의海外流離가 이만치만흠에不拘하고 實際에잇서서우리의國內人口數는 年年히增加하야가는現象을 본다치더래도可히알것이니 다만問題는沿土에오는者는 補力者(經濟力을包含함)로 君臨하는데 反하야 우리의流離는줄주리고줄수려서 엇절수업시 男負女戴하야 或은滿洲로 或은日本勞働市場으로 몰려가는 點에잇다 即過剩人口의 現象이 이統計에歷然하며 그것이年年歲歲로漸漸激甚하야감이問題이다

×

筆者는前掲拙論에서 이來住往住의現象을『人口의國際的現象』이라고命名하고 朝鮮全人口流動狀況을比較的仔細하게論한일이잇다 그럼으로 이에는다만 우리朝鮮人의移住來住의狀態만論하야 우리의增加率問題를決定하는데 參考로함에止하려한다

六、結論—樂觀?悲觀?

上述한바에依하야알수잇는것과가티朝鮮人口는每年增加하며朝鮮人의增加數도 또한그러하다朝鮮人은出生率에잇서서世界無比의高率을가젓스며 死亡率에잇서서、比較的低下하니말아서自然增加率이比較할것은不言可知이다 그리하야

每年莫大한浦外流離群을繼續하야내면서도 오히려國內의實際增加數가非常히만흔것을보면 一言而蔽之하야 朝鮮人의繁殖力이非常함을可히알겟다 事實이 이러함에不拘하고昭和元年以後의增加率이多少低下되엇다는點만을高調하야 이것이곳朝鮮人의萎縮을말함이며 이悲觀的狀態를엇지하랴고大驚失色하는듯한論調를固執함은 實로얼토당토안흔杞憂인가한다

그러치안허도筆者는近來에言論界의論調가 조흔일을當하거나 낫흔일을當하거나 평히노로悲觀的表現에努力하는傾向이잇슴을볼때 그에對하야不滿을感하는일이적지안타 勿論우리社會에는處地가處地이고 環境이環境인것만치 樂觀的資料보다도

悲觀的資料가만흘것도事實일는지모르겟다 그러나每日나는新聞紙面을보면 거의다悲觀的事實만을列擧한愁心歎資料인이다 筆者도勿論이러한取扱方法이民族的同情心 民族的感奮心에訴하는效力이또한적지안흠을잘안다 그러나아모리죽어가는사람일지라도 밤낫죽는소리만하면 남이듯기실혀하는法이며 自己自身의勇氣도挫絶되는法이다 아모리『죽겟다죽겟다』하는式의宣傳方法이效果에잇서서優勝하다하더래도 그럼치안흔事實外지못집어가지고그것을悲觀的資料에變裝시켜라고努力함은實로우수운일인가한다 筆者는 차라리朝鮮人增加率이非常히높흔것을統計에依하야是認하고

最近의增加數가크게激進되엇슴을事實로認定하야이것을우리族의今後發展上樂觀的資料의하나로算하라한다 생각컨대우리는現在이러한處地에서 이러한狀態에呻吟하면서도 아즉(日後의일은斷言치안흐나)人口의增殖만은減退되지안는것을보면어얼마나 마음이든든한일이랴? 最後로다시말하거니와朝鮮人은現在非常한高率로增殖되야가며 그리고또한目下莫大한過剩人口에呻吟하고잇다(그意義는互相다르나)우리는事實은事實대로認識하고 問題는問題대로取扱하여야하겟다

(三月六日了)

最後로本論에 引用한統計數字의大部分은 畏友元泰常氏의計算임을附記하야 感謝의뜻을表함

政戰九旬餘에 多角的議會遂閉幕

重要案의死滅은잇섯스나 한숨노케된政府

【東京二十七日發電報聯合】 政戰茲에九旬餘第五十九議會는二十七日로써終幕을告하고二十八日閉院式을擧行키로되얏다回顧컨대今期議會는濱口首相遭難에基因한變態的政權으로써開會劈頭부터例年의議會에보지못한多角的政情을招來하야특특한雰圍氣속에서明年度總豫算案其他의重要議案의審議를進行하얏다即首相代理의責任問題로玆에幕을열엇스며本會議豫算總會서幣原首相代理를追擊하야드듸어失言問題를惹起시키고다음에減稅案審議에安保海相의입으로부터第二次補充計劃의必要를漏說시키고다시追加豫算審議에옴겨서는議事遲延策이成功하야多數黨의威力을보기조케억근것은今期議會의特色이라고볼만하다一方貴族院서는二十數日에亘하야國務大臣의演說에對한質問이繼行되고各特別委員會에잇서서의質問戰도稀貴하게보는活況을繼續하얏스며道鐵移轉問題復活承認하야政府與黨을납작하게만든것과其外追加豫算案減稅案에關聯하야드듸어會期延長에까지이르게하얏다又濱口首相의健康問題에얼크러저一時政局은急迫을告하얏스나所謂默默主義決定과共히政局은겨우安定되야政府提出重要法案의多數는貴族院에서死產流產의끗을보게되얏스나政府로서는重荷를벗게되야茲에第五十九議會閉院式을맛게된것이다

吳佩孚氏 餘生을日本에서

近近渡日할터

【南京廿七日發電報聯合】 四川에잇는吳佩孚氏는여러번再起에失敗하얏슴으로野心을버리고餘生을日本에서맛치고자決意하고過般來蔣介石氏에게諒解를求하얏든바旅費五萬元支給과生活保護의諒解를한다는旨가昨日吳氏에게打電하얏슴으로吳氏는近日日本에올모양이다

英國의兩大紛擾 同時에解決

全國的鐵道罷業의 危險은全然除去

【倫敦廿六日發電通】 百五十萬人의勞働者에多大한影響을줄것는鐵道及被服의二大工業界에잇서서의紛擾는本日同時에解決을告하얏다即全鐵道從業員組合은最近提議된賃銀引下에關한仲裁案을承認하야이리하야서全國的鐵道罷業의危險은全然除去하얏다又被服業雇主及職工의代表로써組織되어잇는被服業聯合會는압흐로六個月間은現在의勞働條件을繼續키로決定하고勞働者側의勝利에歸하야落着지은것이다

議會淨化와 兩黨首會見

正式會見은今秋頃

【東京廿七日發電通】 議會淨化에伴하는兩黨首會見問題는會期中드디어實現에이르지못하고끗낫는데더욱今後에남은懸案으로서는政友議員三十七名에對한告發問題가잇고다시與黨의議會淨化問題에對하야는政務調査會에서具體案을作成키로하고잇슴으로大體議會淨化問題가具體化할때가正式會見時期가될것이라고하는데約定되는대로濟準、小山正副幹事長의斡旋에依하야濱口犬養兩黨首의會見을하기로하얏다

問題되든減稅案 結局貴院을通過

水野氏等의條正案은否決 緊張한貴院本會議

【東京電】 休憩中의貴族院本會議는午後二時六分에開會된바問題의減稅案이最終決定을보게되는날인만큼幣原外相以下全閣僚가出席하야매우緊張된빗을띄우게되엇다一般傍聽席도大滿員을이루게된바同十時에德川議長이開會를宣言하고柳澤保惠伯의動議로日程을變更하야減稅案을上程키로한後

一、地租法案(政府提出衆議院送付委員長報告)
一、營業收益稅法中改正法律案(同上)
一、砂糖消費稅法中改正法律案(同上)
一、織物消費稅法中改正法律案(同上)
一、明治四十年法律第卅七號中改正法律案(同上)
一、大正十五年法律第二十四號中改正法律案(同上)
一、都市計劃法中 改正 法律案(同上)
二、耕地 整理法中 改正法律案(同上)

等을一括上程하고柳澤委員長이委員會의經過와밋結果를報告하고다음質疑討論으로드러가長時間을虛費한後午後五時十分에이르러交友俱樂部의小野鎌太郎氏로부터修正動議를提出說明하고또다시實業討論이잇섯스나結局投票採決키로되여우선水野氏의修正案은三十六票對二百九票의絕對多數로否決되어버리고다음은原案을議題로하야委員長報告(希望條件附政府原案承認)에對한贊否를起立으로써뭇게되자大多數로委員長報告가可決하야今期議會의政府提出案中가장重要하고曲折을거듭치는減稅案은無事通過되여政府도安堵의氣色을보이게되엿다

議會終了와 現內閣의前途

注目되는黨內收拾策과 濱口首相의健康問題

【東京二十八日發電報聯合】 幾多의波瀾을거듭한第五十九議會도所謂首相의悲壯한決意에依한復出에現狀을保持하는形勢로되야首相은來月中旬부터當分間南地方에轉地療養하야政權持續에努力할터인데現內閣의前途에는아즉도만흔難關이橫在하야잇다即五月一日에任期滿了가되는民政黨總裁의改選을機會로更始一新을希圖하는與黨內閣改造及政務官更迭要求等은當場에가장重大視되야一步其措置를그릇한다면永久挽回할수업는事態에싸지지말난법도업슬것이다그리고首相은內外의狀勢로보아再任하야엇外지政權維持의第一主義로邁進하리라고보는데一部에는副總裁를設置하야이에安達內相을推戴하야安達一派를鎭撫하자는說도잇고또最近宇垣陸相의勇退說도傳하야이等機會로內閣改造政務官更迭等을電光石火的으로斷行하라는模樣도잇서今後의將來는注目되어잇다

000335

『勞、小、公三法案 握殺은豫期한것』

政府는大成功으로아러

【東京二十七日發電報聯合】 今期議會에政府가提出한重要議案은船員保險法案을除한外絶對多數의與黨의支持를바더多幸히衆議院을通過하얏스나貴族院에서는反政府系의猛烈한策動으로重要政府案의前途에幾多의暗影을投하야現內閣의一枚看板인減稅案은硏究會의態度決定에依하야通過하얏스나小作法案、勞働組合法案은드듸어握殺의運命에逢着하고婦人公民權案은委員會에는修正通過하얏스나本會議에는否決하얏다그러나政府로서는勞働組合法案、小作法案의握殺은미리부터覺悟하얏든것임으로何等政府의施政上에支障이업고總豫算을爲始하야大阪帝大創設費를合하는追加豫算案其他多數의政府提出重要案은全部兩院을通過成立하얏슴으로明白히大成功이라고말하고잇다

英自由黨의政策

黨首『로』氏의演說 院外國大會席上에서

【倫敦二十六日發電通】 英國自由黨首『로이드、쪼-지』氏는二十六日自由黨院外國『리베랄앤드、라듸칼、애쏘시에순』大會에서自由黨의政策에關하야左와如한演說을하얏다 自由黨은現在不羈獨立의政黨으로서存在하야將來라도獨立政黨으로서獨自의地步를保持하야할것이다我黨의主要政綱은左와如하다

一、下院에서政府의公約한英國商業의再建을하야英國發展策의即時遂行現下의失業問題解決에對한全力的努力
二、官廳의經費緊縮을爲하야오든方法의採用國費濫費의排除
三、明年二月開催의一般軍縮會議에自進하야各種提案을하는事
四、印度問題解決을爲하야다시努力하는事
五、關稅引上提案의排除、自由貿易繼續
六、選擧法改正의速急實現
七、農作地改廢에關한政府의方策即時實現

以上의諸項을遂行하는政府에는其何黨임을不問하고我黨은此를支持한다그리고余는現政府가危險한反動的傾向에陷하는것을排除하고斷乎히政策遂行에當하지안흐면政府는危機에싸질것은必然한事임을警告하고잇다

時事漫画 背後操縱

反『소비엣트』露西亞勢力을背後에서操縱하는것은佛蘭西가안일는지?……(外誌轉載)

海軍專用『浮標』 設置廢之를通告

上海稅關長이五國領事에

【上海廿七日發電通】 上海稅關長은國民政府의命令에依하야二十六日附公文으로日英米佛伊의各國領事에對하야『上海港에各國海軍이專用『浮』를設置함은港內交通上危險함으로廢止키로決定하얏다但兩今入港의際에豫告가잇는대로便宜를圖하겟다』고通告하얏다右는國民政府가各國軍艦이上海에半永久的으로碇泊함을실혀하야其根據를剝奪하라고하는腹案으로부터나온것으로보는데이대로된다면今後各國軍艦은中國의指定한場所에碇泊을하게만되야居留民保護에支障을招來함으로各國은各各本國政府에請訓中이다

定例閣議

【東京廿七日發電通】 廿七日의定例閣議는正午院內大臣室에서開會하고濱口首相以下各閣僚가出席한後濱口首相으로부터遭難以來充分政務를보지못하고特히議會中생각대로登院치도못하든것은遺憾이나各閣僚가晝夜를不拘하고精勵努力하야勞働組合法小作法婦人公民權案等二三을除한外各重要法案은모다兩院을通過함에이른것은感謝하야마지안는다는旨의謝辭를述하고左記事項을決定한後午後零時散會하얏다

一、文部省直轄學校官制中改正의件
一、文部省直轄學校職員定員中改正의件
一、官立工業大學官制中改正의件
一、臺灣總督府諸學校官制中改正의件
一、小作調査會官制廢止의件
一、兩片委員會官制改正의件
一、漁業調査會廢止의件

公務執行妨害事件

二十八、九兩日一齊取調

【東京廿七日發電通】 今月十八日夜議場을混亂에싸진政友會議員三十七名에對하야民政黨院內總務가告發人이되야公務執行妨害罪로告發中이든바東京地方裁判所檢事局은議會閉院式當日인二十八日及二十九日兩日에一齊召喚하야取調를開始키로되얏다

八面錄

○ 政戰九旬餘에、日比谷座가二十八日로閉幕
○ 民國關稅의標的이되든、政府도그동안의착피는如何間、한숨내쉬일판
○ 英印公協案에關印한『간듸-』가同志에게負傷
○ 印度問題는、今後가求景거리

研究會의橫暴을 憤慨

公正會總算에서

【東京二十七日發電】 貴族院公正會는二十七日午前總會를開하고減稅案其他에對한研究會의態度決定은너무나橫暴하니이의反省을促하자는議論이續出하야井上淸純男其他로부터聚樂同盟의提唱도잇겟스나이는自由問題로하기로하고오즉研究會의私議에依하야國政을壟斷하는態度를排擊키爲하야午後研究會를除하고諸會派에具體方法協議의各派交涉會開催를提議키로決定하고直時其手續을取하얏다

研究會內部에 幹部非難聲

各派도反感을품어

【東京廿七日發電報聯合】 研究會의減稅案에對한橫暴的態度는各派의反感을사고輿論도亦是이를攻擊하고잇는데會內에도不滿의소리가이러나二十七日午後一時研究會總會에서有馬賴寧伯으로부터研究會의態度에는轟轟한輿論의反對가잇슬뿐아니라各派에도其橫暴를膺懲하자는意見이有力하게돌고잇슴으로幹部는善處하기바란다고幹部攻擊的意見이나왓든바이에對하야常務委員東園基光子로부터辯明的答辯이잇섯고會內에도이와가튼意見이잇섯슴에對하야幹部間에도將來에相當히考慮하는바잇스리라고한다

研究會態度에 諸會派憤慨

【東京廿七日發電報聯合】 研究會의橫暴에憤慨한貴族院各派는二十七日午後一時半院內에서交涉會를열고이것의具體的方法을協議한結果研究會의減稅에對한態度는憲政을私議하는行動으로생각貴族院으로서遺憾으로생각하야마지안는다는協議를하고研究會의良心에訴하야其注意를喚起키로하고午後二時散會하얏다

▲당신을참으로곱게하는

白色美顔水

백색미안수

◇ 백색미안수로화장의아름다움은다만희거나고움에만그치지안코말할수업시청신하며살바탕이본래그린것가티희고도어엽브게보입니다

◇ 백색미안수의화장은참으로희들지안코수고와시간이오래걸리지안습니다급하게하드라도훌륭히곱게화장이됩니다

◇ 또화장속시가서두르신분도거칠거나기름이세어서백분이잘아니오르시는분도백색미안수면훌륭히고웁게오릅니다

◇ 백색미안수는도곡약학박사의화장품연구소의독특한연구로써완성된화장품으로순수하야무연임으로연분의념려가는것은조금도업습니다

멀리외국에까지
소문이놉흔물분

美顔白粉本舖 東京 大阪 桃谷順天館

農業朝鮮의悲哀

畓一段步耕作에 地主缺損二圓餘

金利外지따지면如此!

朝鮮人農業收支調査

농업국(農業國)인조선에서일년간척자안흔생산비와로력을다하야경작(耕作)한농작물의수확수지(收支)는 파연어떠한가?작년가을해에 논밧(畓田) 일단보(一段步)에 대한수확과 지출되는 상황을최근총독부식산국농무과(農務課)에서 조사한바에 의지하면 지질(地質)과타가 중등이상의전답과정작법(耕作法)을 표준으로지주(地主)로서는 논한마지기(일두락)의 수입이평균 십륙원구십팔전인데 그에대한 생산비와잡비로는

▲對地價利子一六圓 公課二圓七十錢▲小作管理費一圓

합계십구원 칠십칠전으로 지주의손해는 결국 이원칠십칠전식이요 밧(田)일단보경작한수확으로는 (보리를표준)수입이십삼원구십전에 대하야 지출로는종자(種子)비료(肥料)로력, 공과(公課)잡지출의 총계는십륙원구십권으로 작년과가튼해에금리(金利)외지따지면결국이원십삼전내외의 결손을 당하고잇는것이라한다

小作人의損害는 一段步에一圓卅錢

보리농사는손해가더만허 田作에서는八圓缺損

자긔의 소유토지라고는 가질것이업시 남의전답을 소작하야지주에게소작료(小作料)를바치는、일반소작인들의논(畓)일단보의경작수지를보면 정조(正租) 집(藁)총수확 삼십삼원구십오전 집(藁)총수입사원으로 총수입액은 삼십칠원구십오전인데 이에 대하야생산비기타지출(支出)로는

▲種子四圓三十錢▲勞力十六圓二十錢▲農具損料一圓▲小作十六圓九十八錢

으로 합계삼십삼원삼십이전으로결국논일단보에 대하야 일원삼십칠전의손해를당하고밧(畑)일단보 소작에대하야는(보리를표준)수입은구원구십권에대하야지출은

▲種子九十錢▲肥料五圓二十五錢▲勞力六圓八十錢▲農具損料五十五錢▲小作料四圓四十二錢

합계십칠원구십사권으로 밧일단보를 석홈니며 소작하여도결국 팔원삼십권이라는 손해를보고잇슴즉 조선의 농업자는중간층(中間層)의몰락과소작인의빈농계급을 더욱격증케 하는것이라하겟다

논밧을莫論 自作農도損害

논일단보에손실사원 밧헤서는六圓餘

약간의경작지를가지고자수(自手)로혹은고용인을두어 경작하는자작농(自作農)의전답일단보에대한 수지계산을보면 논일단보에 대하야 수입되는것으로는정조(正租)삼십삼원구십오권을비롯하야집(藁)대금사원으로 합계 삼십칠원구십오전에 대하야 이를경작하기위한 생산비와제공과금등지출로는

▲種子代四圓三十錢▲勞力一六圓二〇錢 ▲農具損料一圓▲對地價利子一六圓▲公課二圓七十錢

합게사십일원구십권을 결국자작농도 논일단보에대한 손해는삼원구십오권에 달하고 밧(畑)일단보에대하야 역시 보리를심어먹는다면 수입으로는 권부구원구십권에 대하야 지출되는상황은

△種子九十錢△肥料五圓二十五錢△勞力六圓八十錢△農具損料五十五錢△公課二〇錢△對地價利子二圓四十錢

합게십륙원십권으로 수지상산은 결국밧도일단보에대하야 륙원십구권의 결손을 보게되는것이다

光州醒進會事件 孫致殷氏自進辯護

광주학생사건을 지도한 성진회(醒進會)사건이오는사월이십삼일(二十三日)대구복심법원(大邱覆審法院)에서 공판이열리는데 머구잇는 손치은(孫致殷)변호사가자진변호하기로한다더라

積雪二尺 郵便遞送不能

지난이십사일강원도동해안지방에는예아닌백설이어즈럽게날리어적설이이척에달하얏다는데이로인하야강릉(江陵)대화(大和)사이와또강릉옥계(玉溪)사이의 자동차통행이불능케되어우편체송(郵便遞送)이 아막히엿다는데 방금다수한인부를사용하야 제설작업(除雪作業)에 로력하는중이나 언제복구될는지 예산이서지안는다하며우편물은 인부로써져우편물을하고잇는중이라고한다

亞細亞主義結社 今月中送局

삼십일일에는송국할듯 ◇……李鍾洛等十人

【新義州】 만주에잇는국민부(國民府)○○군대장거두인리종락(李鍾洛)일파와 김광렬(金光烈)김영순(金永淳)장긔명(張基明)박우석(朴雲碩)김용범(金用範)동범을본인 이부농차(伊部能次)권중광조(畑中光照)택정철마(澤井鐵磨)원등청일랑(遠藤淸一郎)등십명은 삼월이일싱춘으로부터 신의주 경찰서(新義州署)에 압송된 이후도엄중한 취조를계속하든한편 평북도경찰부(平北警察部)에서김고등과장(金高等課長)과배형사(裴刑事)가 즉검취조까지하엿고 방금날마다 취조를계속하는중이인데 사건이 보통민족운동은 공산당운동과는 별개의내용과 색채를 가젓다하며 오는 삼십일일까지는 검사국에넘길것갓다는데 아직 사건내용을 알수업스나 동인들은대아세아주의(大亞細亞主義)를 표방하고 아세아에잇는××주의를타파하고 약소민족을 규합하야대동단결의 큰사회를 건설하려고책동하얏다한다

朝鮮佛靑總會

시내수송동(壽松洞)에잇는조선불교청년회에서는 이십구일오후한시에 동사십사번지 그회관에서 정긔총회를열고 알에와가튼사항을 토의할터이라한다

一、會則變更의件
一、京城同盟組織의件

黃金町古物商에 鐵棒强盜가侵入

이십일일 새벽네시반경에 시내황금정(黃金町)삼정목삼백삼십륙번지 고물상(古物商)의집에 철봉을들고 주인의침실에드러가 뮤창한일본말로 금전을내여노흐라고 협박하다가 이웃사람의 긔동하는소래를 듯고 아모소득도 업시 도망하엿슴으로 소관본정경찰서(本町署)에서는 비상선을느리고 범인의행방을 차젓스나 아즉까지 판명되지못 하엿다한다

求職者二萬八千中 就職者는僅三割

昨年一年間全朝鮮의統計 失業洪水時代의現象

총독부 내무국사회과(內務局社會課)조사에의하건대 작년일년중 전선각지에산재한 이십오개소의 인사상담(人事相談)직업소개소(職業紹介所)에직업을구하야몰려들어온가련한사람들은 이만칠천팔백십륙인으로재작년도의이만구천백칠십삼인에비하면 칠천팔백사십삼인이라는 다수가늘엇고 이를월평균으로 보면 한달에 륙백오십사인식의 다수가직업을 구하야가두를 헤매이고잇다 그러고일할사람을 구하는 사람들은 전부일만 륙천사백이십륙인으로 재작년도의 일만일천삼백이십구인에비하면 사천구백십칠인이 불엇는데 구인수(求人數)에대한 구직자(求職者)의 수효는 일백칠십칠퍼센트(一七七%)이요 구직자 이만칠천팔백십륙인중 취직을한사람은 구천이백구십삼인으로 구직자(求職者)에 대한취직자의비률은 겨우삼십삼퍼센트(三三%)의소수에 지나지안는바이 수자는 가두의실업홍수의 현상을웅변으로 말하고 잇는것이다

日傭求職者 前年보다減少

구인수효도여시감소 就業率은八〇%

그다음에 그날그날품삭을 팔아먹으려는자유로동자——(日傭)로 직업을구하는사람은 팔천삼백오십삼인인데이를재작년도말일만삼천일백팔십인에 비교하면 사천팔백이십칠인이 줄엇고 일용의림시로동자를 구하는사람은 칠천오백열한사람으로재작년도말 일만삼천칠백육십삼인에비하면 륙천이백오십칠인이 감소하엿다 이에서취직한사람은 륙천륙백오십이인으로재작년도말현재일만일천오백팔십칠인에 비교하면 사천구백삼십오인이 감소하엿는데 구인수에대한 구직자의 비률은구십륙퍼센트(九六%)이요구직자에대한취직자는팔십퍼센트(八〇%)로결국취직률은 적은것을 말하고잇다

自動車避하다가 荷車에轢傷重態

상박골파악골이분쇄 全治五個月의重傷

이십칠일 오전십일시 사십오분경에시내본정(本町)이정목이번지류옥지점(柳屋紙店)점원박로태(朴魯泰)(二三)는자전거를타고남대문(南大門)을향하야재동방향으로 향하는 자동차를에여이를 피하려다가 원편으로넘어질것을 맛츰그곳을 통과하든시내태평통(太平通)다전조(多田組)운전수환전광행(丸田廣行)이가운전하는화물자동차에치여오른편상박골(上膊骨)과인편상악골(上腭骨)이 산산히부러지록 빈사의중상을 당하야생명이위독한것을시내욱정(旭町)뇌호(瀨戶)병원에입원치료중인바다른병이 발생치아니하면 전치까지오개월가량을요하리라한다

鐵原不二農場 七十戸驅逐事件 全農委員特派

【鐵原】 철원불이농장 (鐵原不二農場)에서 금춘이래당지주민칠십여호를 내여쫏는 횡포한거조가잇서서 세상의 여론이자자한바잇거니와 근래큰 농장들이소작농민에 대한가혹한 착취와횡폭한 행위가느려 가는것은주목하고잇든 전조선농민 조합(全朝鮮農民組合)에서는그진상을밝키히 조선하기위하야 금이십팔일아츰 첫차로 중앙집행원리재향(李載珦)씨를당지로특파하엿다한다

咸南共黨事件 裵鉉澤死亡 【保釋治療타가】

【咸興】 함남공산당사건으로작년이월에 검거되어 이래일년이망을 함흥형무소에서 고생하든 배현택(裵鉉澤)(三一)군은 감옥에서 병이들어죽게됨에 지난이십오일 오후한시경에 보석되여 홍남(興南)자택에서 치료중이든바 지난이십칠일 오후네시경에 필경세상을 써나고말엇다한다

六百拳賭博犯

시내본정(本町)삼정목칠십사번지조돈식(趙敦植)(三七)과동번지양은혁(楊殷爀)(二七)과동인의처권립분(權立粉)(三二)등세사람은이십팔일 오전령시반경에 자긔집오돌방에서 륙백원이라는노름을하다가 순찰중의 경관에게발각되여 판돈칠원여를 압수당함과동시에 본정경찰서에 검거되여방금취조중이라한다

電車와大衝突

이십칠일오후달시반경에신룡산(新龍山)을 향하는 전차제삼십륙호가명치정(明治町)정류장을떠나 전속력으로 진행중대륙자동차부(大陸自動車部)택시경개삼백오십이호를김장수(金長壽)가운전하야가지고명치정입구(明治町入口)로부터 괴도를횡단하려다가 충돌되여 자동차는무편더ㅣ와외륙개소와전차는좌측승강대외삼개소에대파상을당하엿스나 다행히 인명에는관계가업섯다한다

新義州高普生 七名을檢擧

경찰이돌연히긴장활동 同盟休學計劃發覺?

【新義州特派員電話】 평북신의주경찰서에서는 금이십팔일오전돌연히 대활동을 개시하야신의주고등보통학교 (新義州高普校)에서 학생일곱명을검거하야 방금엄중한취조를 행하는중인데 그내용은 극비밀에부침으로 자세히 알수업스나측문한바에의하면 그학생들은 래사월중에 동맹휴교를 하자고계획하든것이 미리발각되어 경찰에탐문된것갓다하며 이학생 일곱명검거에대하야 신의주서 중촌고등계주임(中村高等係主任)은극그리중대한 일이안임으로 취조한후에 곳돌녀보내겟다는고하나내용은 심상치안는 모양이며검거된학생의 성명은 다음과갓다고한다

四學年生朴一鳳(二〇) 三學年生李時鉉(一八) 同李熙東(二〇) 同張洪琪(一八) 同朴根守(一七) 同張昌念(一七) 二學年生金文欽(一八)

城大豫科合格者 日本學生依然多數

合格者總數百六十一名中 朝鮮學生六十二名

조선의 최고학부인 경성제대예과(京城帝大豫科)는비롯하야법학전문학교(法專)의두학교의입학시험 성적발표는 금일발표되엿다 경성제대예과(豫科)는 이월이십칠일까지 입학원서 접수를맛치고 삼월십칠일부터 이십사일까지 일주일동안 학술시험과신체검사(身體檢査)를맛내이고이래동교 교수회의에서 심사한결과문과(文科)지원자삼백구십팔인중에문과『에이』(文科A)조에합격자는 사십일인중 조선학생 십칠인 문과『비』(文科B)조에합격자 사십사인중 조선학생 이십이인으로 문과합격학생 오명이요 리과(理科)지원자 오백칠십이인 중에합격자 칠십륙인에서 조선학생 이십이인으로 총지원자 구백륙십구인중 입학된조선학생이 륙십일명 즉지원자총수의륙분지일(六分一)이합격되엿스나 조선사람학생은총입격자 약삼분지일(三分一)인륙십이명 밧게합격되지못하여 역시일본인학생이절대다수인데 작년도에 입학된조선사람학생 삼십칠명에 비하면비상히늘엇스며 합격자의 성명은다음과갓다한다

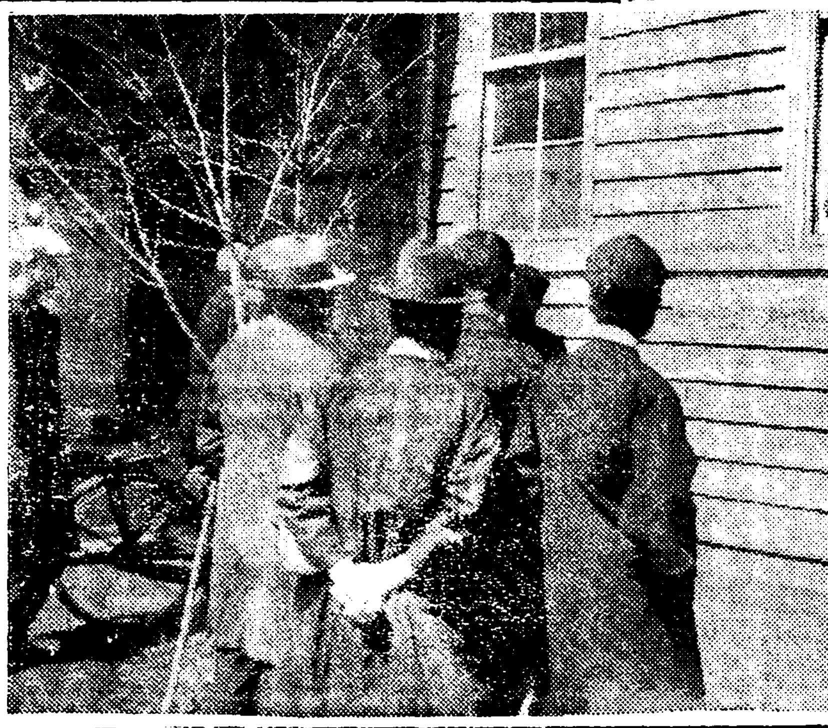

◇——合格된喜悅——今日法專校에서

法專에만은 朝鮮人優勢

총합격자륙십팔명중 四十九名의多數

법학전문학교 에서는 삼월십일까지 입학원서접수를 마치고동이십이일부터 이십사일에 기까지 삼일간 동교에서학술시험신체검사를 행한결과 조선사람 지원자이백삼십사인 일본사람오십인 합계이백륙십사명에 추천생중무시험검정(無試驗檢定)으로 합격한사람이 십일인중의 조선학생구인이요 그외 일반시험으로 합격한사람 오십칠인중조선학생 사십일인으로 총지원자의 약사분지일(四分之一)인 륙십팔인이 입격하엿는데 조선사람학생은 전부 사십구인으로이곳에서만은 일본학생 십구명에비하야 이배이상의다수를점령한세음이라는바 합격자의 성명은다음과갓다

無試驗檢定合格者

閔瓚植 全悅 景在昇 金貞根 金洪洙 金榮珍 李基鐸 文錫泰

試驗檢定合格者

成悅鎭 李熙喆 金完奎 具本明 李鍾文 沈承裕 鄭鳳

大豫合格者

文科A組

金永年 琴榮甫 林奎琛 李炳瑋 閔復基 姜熹根 徐歡元 楊正秀 朴晩元 林漢環 金舜泳 李重喆 梁熙鳳 趙炳契 洪永杓 李天祥 李根七 洪寅杓

文科B組

全昌龍 黃憲瑞 金亨奎 崔激鉉 李元榮 朴友燃 李永春 金際周 金泳林 金秉殷 朱信坤 李柱臣 李南善 白俊煥 李晦鍾 全延壽 尹吉鉉 趙泰亨 金豊淵 蔡洛順 朴玉鎭 趙寅鶴 張昌錫 朱元來 孫宗厚 太觀奎 池寅一 李鶴德 金益重 尹基鳳 朴勝秀 金潤壽 李元榮 權炳學 全炯 河相春 洪俊杓 李星稙 全雲澤 石奭澄 金璋煥

脩 金正濟 崔星烈 申源雨 具滋珣 孫洛龍 李明遠 金永起 車相轅 李奎浩 鄭亨容 李黨應 具仝明 南彰 盧大奎 林學洙

理科

黃聽英 崔秉曉 朴永勳 李濟九 李約伯 金敬楯 金榮澤 元貫龍 金敎英 鄭炳郁 鄭禍童 陸完國 高熙男 張德鎬 李敎熙 洪三龍 金德裕 金末奉 吳世德 全聖寬 趙重參 高周爽

(總計百六十一人中 朝鮮人六十二人)

致富獨身女子 疑問의變死

밤사이괴한에게살해되어 瑞山警察大活動中

【瑞山支局電報】=서산의괴인(奇人)이라고하는무의무친한독신숭려로서 이천석을 추수하는장자윤해수(尹海洙)(五四)녀사는이십륙일밤에 의외에도 정체모를괴한에게 그자택에서 피살된것을 이십칠일아츰에야 발견하고당지경찰은 아연긴장하야 즉시총출동하야 범인을 수색중이나아즉체포하지못하엿는데이사건의뒤에는 아마도 갈곳이업는그의두거만의재산을탐내고마수가써친것이나 아닌가하고 일반은의혹하고잇다한다

第十回 朝美展 五月下旬부터

제십회 조선미술전람회는 래오월하순부터 륙월상순까지 약삼월

高揚한旗幟는—『醫療事業의一般化』

◇有志四十四氏의發起로 京城實費診療所企圖

현대(現代)의의학(醫學)의발달은권인미달의경지에도달하야누구나날로 진보하는 과학(科學)의힘은 부인할수업스나 그것이미치는 은총의범위는 매우국한되여 밝은문명의 은혜에서제외된 불행한그들의박행이 귀지간타 이에대하야는 일반이항상유감으로 생각하야 마지안턴바금번아래의제씨가 발긔인이되여경성실비진료소(京城實費診療所)를설립하야 의료사업(醫療事業)의일반화(一般化)보편화(普遍化)를 도모할목적으로 이십칠일 오후세시반부터 시내종로(鍾路)중앙긔독청년회관에서림시의장 오화영(吳華英)씨 사회아래 경성실비진료소 설립긔성회발긔총회를열고 그후방법을토의한결과 위선실행위원(實行委員)십인을 선정하야 압흐로

日曜講話

▲向上會館(午後二時)歸納的安心 李愛光氏
▲貞洞敎會(午前十一時)十字架上의耶蘇 金永發牧師 (午後七時半) 그리스도가오는누구뇨? 피터스牧師
▲中央靑年會(午後三時)生存의眞意 吳華英牧師
▲中央敎會(午前十一時)산제자 金昌俊牧師 (午後七時半) 未定 朱禎國氏

警官은勿論 數千兒童도動員

시내교통정리하기위하야 四月一日安全日에

경긔도경찰부 보안과에서는 래사월십일일을 긔하야 이날을교통안전데ㅣ(交通安全日)로정하고경성부내의 교통안전에 관한선전을대대적으로 거행한다는데특히 이채를나타내이는 것은부내각보통 학교의 아동수백명을순사들과 가치길거리에 내세워선전과 교통정리를 하게하는것인바이는경긔도경찰부최초의시험으로 그성적이 엇덜는지자못주목하는 바이며 이날교통안전의 방법으로 시행할과취체는 다음과가티 한다한다

一、일반민중의훈련(訓練)과취체=左側通行 步車道區別 速行車緩行車의區別 橫斷場所의誘導 路上物件放置取締 路上遊戲의制止
二、자동차기타제차취체
三、교통선전과및그방법 宣傳세라 포스타 旗揭揚
四、교통안전에관한방송

城大出身未就職者 級數的增加

해마다급수적으로증가! 今年엔四十八名

조선에서 소위최고학부라는 경성제국대학(京城帝國大學)의금년 제삼회졸업생들의취직난(就職難)은여일하야금년도법문과(法文科) 졸업생 칠십륙인중에서 법과(法科)의 십오명과문과(文科)의 십삼명만이 겨우예정을보앗고 그외사십팔명은 아직가두에 방황하게 되엿다하며의학부의 졸업생은 대개부속병원에서 조수(助手)나부조수(副助手)로근무하리라는데아직삼분일밧게 결정을본데 지나지못한다는데 제일회로부터 금년까지의 취직상태는 다음과가튼바미취직자(未就職者)가등비급수(等比級數)적으로증가하여가는현상이라한다

◇第一回卒業生 法文科 六十八人中 就職者 ▲官廳二十一人▲敎師二十五人▲銀行會社十五人▲新聞社二人▲遊學二人▲大學院一人 未就職 二人
◇第二回卒業生六十九人中 ▲敎員十九人▲官廳十五人▲銀行會社九人▲大學院三名 未就職 二十三人
◇第三回卒業生七十六人中 ▲官廳十二人▲會社三人▲敎員十三人 未就職 四十八人

주사로고질의만성임질과대하증이근치된것에잇슬가 잘낫지안는고로 멧천가지나 약이생기지안을가 작입업는약은그만둡자신업고신효치못한약광고본순에보증한다든지 무효면반금한다든지 명백히확실히쓰지못하는약은무효한 약감사장도업는 약은수효한약광고를황장하게자조못내는것은그만둡신효치못하야쓰는사람이업는증거요 신성당이향상매우흥왕하는리유는 약이천하에둘도업는 신뻐한약임으로 근치하신분이선전광고하여주심으로 자연히널리전파되여약이잘나가는고로 영업이흥왕하야만흔광고를내고도국부가남는것이오

만일무효면돈을 도로되림니다
유명한독일구로벨박사 가발명햇습니다

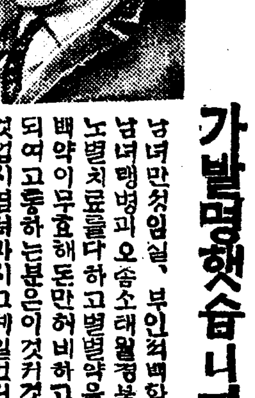

남녀만성임질、부인적백대하증 남녀땡병과오좀소태월경불순하혈 노병치료를다하고별별약을다써도 백약이무효해도돈만허비하고근치안되여고통하는분은이것커것주치할것업시염려마시고데일먼커독일구로벨박사가최근에신발견한림질근치약을쓰시오 이약은천하에둘도업는참신긔한약임으로백발백중만명이면만명이낫습니다 환자의안심과신용을엇기위하야만일무효면절대책임지고두말업시전부반금하는보증서를약포에첨부하얏사오니절대로안심하시고쓰시오 이약의특장은(一)치림약치고위장이안상하는약이업는대절대로안상함으로위가약한분이만이먹어도르릅하나안난다는말은 환자여러분이찬송하는말이오(二)천하에둘도업는신약임으로수십년된고질의만성림질대하중을물론하고림독성으로된방광염고환염(산증)성호선염자궁내막염란소염관염뇨도협착등이커려커려낫습니다(三)이약은다른약가격 지리하게

감사장업는약은 신효치 못한약 무엇보담 매일 물미눈듯이 오는 이감사장이 증명합니다

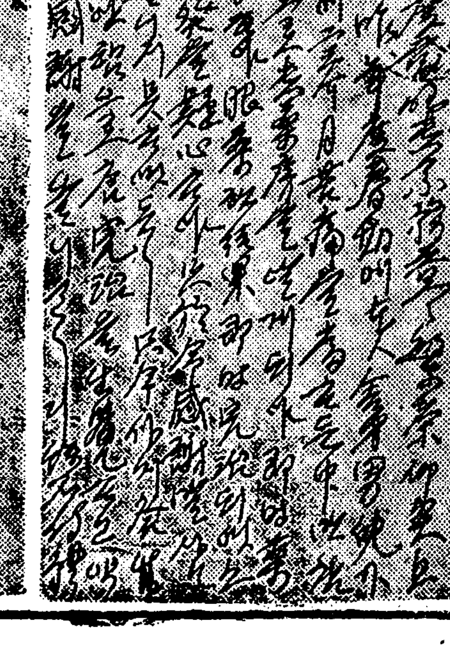

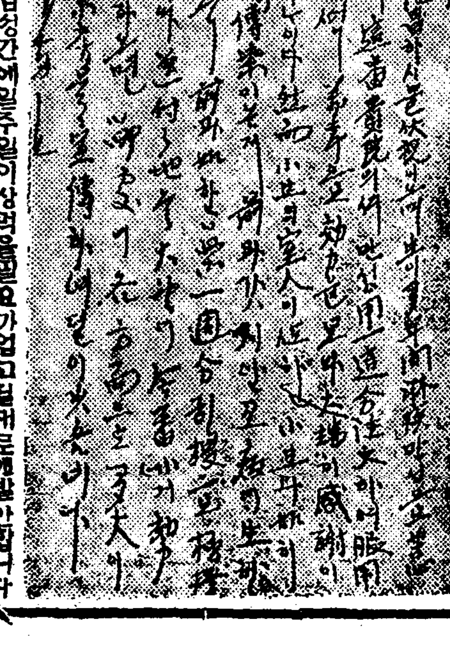

안먹고만흠성간에일주일이상먹을필요가업고절대로개발안합니다 그러며이약이속치되고타약으로는 절대로근치안되는리유를말하면 주사는미약하고새조는보도의균만씨슬뿐이오 다른먹는약도위장만상하지약역이미약하여염막내외의균이안죽고 헌약은 살균커가업스니안되고산약은위험하오 현산중이되고삼입주입약도대개산중이되며 그러나구로벨박사약은 오십만배로폭터도이분간에균이죽사권멸하며혈관으로도라균을류인하야 살균하는작용이잇슴으로여한병이라도단시간에근치됩니다 일시라도속히 근치하시오 약가는 남자만청과부인대하중에오원 남자급성과부인오종소래에 삼원 오종료는선금이이면 무료대금인환은 삼십권이오

京城府西大門通 (京中運動場前)
直營人鮮滿 總發賣元 神聖堂大藥房
振替京城四九五〇番 電話長光三三四番

農村

朝鮮農村과 肥料의趨勢

擔當記者

肥料와農家經濟와의關係는不關에도累次報道한바잇서 이것의大體를周知할것이나 耕農期를압두고肥料使用이目前에切迫하얏슴으로 簡單히한마듸쓰고저한다

朝鮮의産物中農産物이 大部分을占領하고잇서六億萬圓이란巨大한農産物額을가진것은이제새삼스러히말할必要까지도업겟지마는 利益이薄하니厚하니農村의破滅이니무엇이니하지만結局朝鮮과農業과는 分離치못하겟스며興하거나亡하거나農業에運命이달닌것이다 그러면利가薄하다고이것을避치못할것임으로姑息的이오 消極的인줄알면서도過去의그方法을버리고좀더다른方法을使用하지아니치못하게되얏다

肥料라는 것은 農産物生産에中樞가되야잇스며肥料代가農家支出의大部分을占領하고잇다 그러면이것의約節如何는 農家支出의 節減을圖謀하는것이다 西洋에서는 畜産이업스면農業이업다고即有畜農業을非常한理想으로되야잇는데 이것은 畜産이잇스면 廐肥의量이만코廐肥를만히使用하여야 土質의根本的改良을하며 完全한農業을期할수잇다는것이다 그러나朝鮮에는過去와現在를본다드라도 畜産業이極少한은事實이오 朝鮮의農耕法을根本的으로改良發達식히자면廐肥,堆肥,綠肥等有機質肥料를만히使用함에잇다 그러나 現在가지의情況을 본다면前記肥料使用은 山間地一部外에는 大部分金肥를 使用하야耕作을 하야온 한畸形的現狀을呈하고잇다 이것의 弊端은各方面의機關을通하야 만치宣傳과指導가잇섯슴으로 冗長이說明치아니하나 何如든米價暴落과아울러 農村의困境에비치워 이것의解決은目下急迫하야잇다

肥料自給 와金肥와의利害關係는經濟上見地乃至肥効로보아簡單히說明키는 極難하나何如든朝鮮의農村을一日이라도 더支續하고 一步라도改良하자면根本的解決策인 自給肥料를만히使用하는데 잇다는것은斯界의識者가一致하게 부르짓는바다金肥를使用한다할은 自給肥料의 施用으로 若干不足한肥料分을 補充하는意味에서使用할것인바 이것을區別해서말하면窒素質肥料로는『硫安』이 代表가되얏는데(朝鮮金肥代八割)何必硫安만使用이 盛하게된것이무슨까닭인가 이것은成分이濃厚한關係로 比較的低廉한데基因되는것인데 이것는한편만생각한것이다 硫安은純無機肥料임으로 多少高價라하드라도油粕類의有機質肥料를使用함이얼마나有利할지 모르겟다 朝鮮産 胡麻粕 荏油粕도窒素質肥料로 有機質이만히잇슴에도 구태여硫安을求한다할는一大弊端이라고 보지아니할수업다 그다음燐酸質肥料로는 自給肥料로 米糠이過燐酸石灰의幾倍의効力을 가짐에도不拘하고 過燐酸만施用하는것은 또한가지弊端이라고 보지아니할수업다

現下硫安 問題는 世界的問題가되야잇다 『硫酸암모니아』라는것은『硫酸』과『암모니아』의化合物인바 암모니아라는것은 空中에서無盡藏의遊離窒素를取하는것임으로 問題가되는바 이것의由來를 簡單히말하면 昨年來硫安이暴落된理由는外國硫安業者와 日本硫安業者間에競爭이되여 不當廉賣를한까닭인데 그間複雜한經路를밟어이저와서 硫安業者間에協定을하고 價格을一致케한까닭으로暴騰되게된것이다 그러면압흐로는價格의變動은 잇슬지언정前期와가티 暴落은업슬뿐아니라 前記에硫酸問題로하야큼 一分이라도高騰하야질것이다

다음에過燐酸石灰는 生産過剩이原因되여 極端의低廉이될지모르겟다 그러나燐酸은어느程度만치增加될것임으로 幾分間緩化는될것이다 그리고現下自給肥料를 積極的으로奬勵하고잇는바 堆肥에過燐酸混用이라는것도 絶對必要로되야잇슴으로 需要가增加될것이다 다음大豆粕은 中國銀價暴落으로이것도低廉하야젓스나 이以上더暴落되지는아니할것이다

이것을비 저위農村經濟의方面으로본다면 今日米價暴落으로 地主側의苦痛은第二로하고 小作農의收支缺損은事實이證明하는바 農家支出의重要部分인金肥의使用은 目下愼重히考慮를要할것이오 現在乃至將來로보아 金肥의使用量이增加된다할은 그만치農家經濟에進步되여 一片깃버할바나 個人的農家經濟上見地로나 金肥使用으로하야금土質에밋치는바影響等을考慮를 거듭하지아니하면안에事勢임으로 肥料使用期를압두고 한마듸하야둔다

宣言하얏든料金引下를 水道擴張工事完了後에 도리어십오전이나올리어 晉州面의處事

【晉州】 진주수도(晉州水道)는약 이십여년전에 상원(上原)이라는 사람의개인경영으로 공비륙천원을 던저간리 수도를창설한것이 처음이엇는데 그 오년후에 본도지방비로서 이십여만원을 투하야 확장하엿스나 그래도 음료수로서는 불충분하여서 팔년전에 진주면의경영이 된후일만 삼천원을 투하야제이 차확장공사를 실시하여서 전전리시가에 엇징시켯스나 해가갈수록증가되는 인구에게는 공급할수업슴으로 이에또다시 재작년부터 제삼차로 공비오만원을 들여서 확장공사에 착수하야오든바금년 삼월에준공되여 지난 이십일일에 준공식까지 맛치엇다는데이번에는 건조선을 통하야서도류가업는최신식의긔계를구입하야모든설비에부족함이업시그공한지만이년만에완비되엿다한다 그러나최저의수도료육십전을매월지불할수업는까닭에아즉것이최신식의긔계로장치된위생상으로보와 완전한 수도를사용하지못하는자가 진주시민의 약칠할이상이라고한다면당국에서는 수도료감하설까지 전하드니 아직것실행을보지 아니하고 삼개월전 부터 사용수량에 의하야 그료금을 인상하는바 분에 매원매호에 십오전 이상이증가된다고하야 면민의 불평는날로 심하다한다

於之屯水組委員會

【沙里院】 황해도봉산군예창면사무소출든 어지둔수리 조합(於之屯水利組合)에서는지난십구일오후 두시반부터 제삼회창립위원회를 열고공사대행 회사의목촌회사(木村會社) 인동처(東拓) 계획설계에 관한자세한 설명을하고 어지둔수리조합는 전천을통하야 류례(類例)가업는 적은조합비부담으로 될수 잇다는것을말한뒤에한지사(韓知事)로부터수리 조합의필요를 말하매창립위원, 최긔항(崔基恒) 씨외이십명이설게예산 이상을 초과하지아켓다는 보증(保證)을하기전에는 찬성할수업나고력설(力說)하야일대파문(一大波紋)을이르켯스나 가부취결 한결과사업을진행하기로가결하엿다고한다

行政區域變更

【大和】 강원도정선군노암면(江原道旌善郡道岩面)은정선군으로부터 십여리나 먼거리에잇서서 여러가지로불편이 만흔바로면민일동은 수년전부터 강릉군이나 평창군에 부속하게하야달라고 당국에진정을 하여오든바금번 평창군에 편입되기로결정되여 오는사월일일부터 실시코자 방금관계당국에서는 사무인계준비에 분망하다고 한다

不遠間에實現될 興南都市計劃內容 홍남면의단독으로실행할터

【興南】 수년래현안으로되여잇든함흥부의관문(咸興府關門)인 홍남면의 도시계획은총독부방침(總督府緊縮方針)으로말미암아 실현시일이 지연되게되엿슴으로 부득이 홍남면당국으로부터단독히 이사업을 실행하게되엿다는데 원래 홍남면은소화삼년이래(昭和三年以來)조선질소비료회사(朝鮮窒素肥料會社)로인하야 장족의발전을하여왓스며인조견공장(人造絹工場)의실현을압두고 오천여호에인구가이만오천여를포옹하고잇서장래일대공업지대가될것임으로하로밧비이사업에착수하여실행하려고면당국으로부터시구계획안작성(市區計劃案作成)에고충중이드니 이제야 겨우일단락을지여 수일전부터 각지주에게서도로사용용지(道路使用用地)를 승락엇기에 분망중이라는데 용지의 승락을 엇는한편그계획안을 수일내로 각지주에게발표하리라하며 도시계획지역은 내호평야(內湖平野)를중심으로천기리(天機里)하덕리(荷德里)구룡리(九龍里)로정하고도로,하수도,시구개정(道路,下水道,市區改正)등을목표로 불원에착수하여 진행하게되리라하며 뒤를이여 면사무소,경찰서,우편국,피병원,도살장, 등의신축과 아울러구룡과 천기리 내호에공설시장을 설치할예정이라 하며 전차와전화(電車電話)등을가설할작정으로 전반준비가 끗낫다는데시구를 개정하면 불원에굴지할대도시가 되리라 하야일반은크게이에 기대하는바 잇스며하로밧비 이계획안이 발표되기를바란다고한다

工事費는起債 년부로갑게한다

【興南】 별항보도한바와가티 지주의 승락을엇는 한편공사에 착수하리라는데 그비용은 본부(本府)의 약간의보조와 소화구년도(昭和九年度)이후로부터조선질소비료 회사에서 수입(收入)될영업세할과소득세할(營業稅割,所得稅割)에대한 세금약사만원(約四萬圓)을 재원으로 약사십만원이라는 거액을기채하여 공사를착수할 작정이라하며 긔채금은 십오년내지 이십년사이에 면민부담금으로 반환할예산이라고한다

垈地寄附가問題 면당국에는거액의 수익세를징수할터

【興南】 홍남도시계획실현이 된다함은 별항과갓거니와 이계획과 선결문제(先決問題)인 도로,하수도,사용용지(道路下水道使用用地)에대하야서는 면당국으로부터 각지주에게 총지적의이할(二割)을기부로밧기로작안(作案)하여이안을통과시키기위하야 지주회를 개최하엿다는데 총지주 팔백여명중 출석한지주 사십여명은 거의이안에 승락을하엿슴으로 면당국으로부터 주민의 열광을칭송하며 따다서결석지주에게 호별방문을 하면서 승락엇기에분망중이라는데지주중전답(田畓)소유자는쾌히승락을하나대지(垈地)소유자는이전(移轉)하기도불가능한형편으로겨우집한간을세우고사는살림에대지이할(垈地二割)의기부는절대로응할수업다고하야 승락을거절함으로면당국(面當局)에서도 이에대책을 강구중이라는데 지주측에서 웃아지 거절을하는때에는 면의재정상으로 보아서는 용지를 매수할힘은 업스나부득이긔채(起債)를하여서라도 매수(買收)하고 그남어지영에 대하여서는 부면제령(府面制令)에 의하야 평수할(坪數割)로 거액의 수익세(收益稅)를 바더가지고 기채금(起債金)에 충당시키기로할방침이라는데 이에대하야 일반면민은 비난이자자하며 면민을위하여야할당국에서장차엇더한수완으로이계획을전개시킬는지가매우흥미잇는문제이라한다

月井郵便新設

【鐵原】 경원선월정리역전(京元線月井驛前)에는 백여호에오백여인구가 거주하면서 모든상업과 여러가지긔관이발전하여가나 다만통신긔관이업서 주민일반이 유감으로 생각하던바당지 거주하는 미전(米田)씨가금번우편소(郵便所)를설치하고오는 사월일일부터 우편물을취급하리라한다

振威古德에서 舍音의中間搾取 水農組對策을講究

【平澤】 진위군고덕면동청리(振威郡古德面東淸里)부근에소재한 소작답주 경성한모(韓某)의사 음유석로(兪錫老)는 년년이일반소작인에게 긔만하여착취한 사실이폭로되엿다는데 이제 그자세한내용을탐문한바에 의하면 도조(賭租)에 대하여는 색조(色租)라는 구실로써정조매석에 일두식 병작(並作)에 대하여는 지세조차일반소작인에게부담케하여 매두락에정조삼두식을 착취한다하며 그중에도 사소한감정으로 소작권을임의로 박탈혹은이동한다하여 일반의 비난성이놉흔중이사실이 일반사회에폭로되자진수농민조합(水振農組)에서는 그사실에진가를 조사하기에착수하고지주에게엄중항의를하리라는데 일반은그문제의 전개여하를 주목한다고 한다

朝鮮의火田과 火田民의生活(十)

金在錫

(一)要存林野또는要存林野로認定할만한林野內에서 火田을目的으로한火入或은 耕作을禁止할方針이다 但現耕火田으로서 道長官이不得已하다는것을認定한者에게는 當分間其耕作을認容하여도無妨함

(二)前項以外의 國有林野로서傾斜三十五度以上(花崗岩地는三十度)의土地 또는國土保安上其他에 特別한事由잇는土地에對하야는 新規火入(火田을目的으로한)또는耕作을禁止할方針이다 但傾斜三十五度未滿(花崗岩의土地는三十度)의林野에잇서서는國土保安其他特別한事由업는限度內에서當分間從前의習慣에依함도無妨함

三、前二項의方針에依하야嚴重히取締를하며區分調査完了의區域에잇서서는 必要에隨하야適當한耕作地를選定하야此에移轉케하며 區分調査未了의區域에잇서서는 該調査의進步에伴하야 本府또는營林廠調査員과 協議한後適當한耕作地를選定하야移轉하게할事

四、略

五、略

이內訓 은即人民의生活을爲하야制定한바로서 그들에게는慈愛만흔 母와가튼 條文이그大部分이다 그러나이外에또一九一二年에 制定해논 森林令은그와反對로 森嚴함이 無上하니即이것은 威嚴만한아버지와갓다 即兩者가 相和하야嚴한中에도 사랑으로써 取締하야가자는것이니, 父의消極的사랑을乞食한嚴과 母의 積極的愛로써 子息을養育하는것과가티森林令의 過酷한點을 緩和하기爲하야 생긴內訓은 火田民을保護하며 그結果는森林을保護하는것과 同一한것이되엿다百餘萬의 火田民이이內訓에依하야 今日까지比較的大事件업시 幸福 安逸하게지내왓스며 國家는大損업시 그들을蠶民해왓고 同時에森林을어느程度까지保護해온것이다 그嚴하다는森林令을여긔에摘記하면

第十八條 警察官吏의許可업시森林또는此에近接한土地에火入을不得함

第十九條 他人의森林에放火한者는十年以下의懲役에處함 自己의森林에放火한者는三年以下의懲役또는三百圓以下의罰金에處함 그로因하야他人의森林에延燒식힌者는五年以下의懲役에處함

第二十條 森林內의産物을竊取한者는三年以下의懲役또는三百圓以下의罰金에處함

第二十一條 前二條의未遂罪는此를罰함

第二十二條 左의各所의一에該當한者는二百圓以下의罰金에處함

(가)(나) 略

(다)第十八의規定에違反한者

(라)森林內에서失火또는許可업시焚火를行한者

(마)許可업시他人의森林을開墾한者

이것이 今日에그들火田民을取締하며 火田을禁止하는唯一의武器이며 朝鮮森林의保護者가되야잇다

이以外에政府는 때때로各地方長官에게通牒으로써 取締方針經理方法을指示하며 命令한일이잇스나 그記錄은여긔에記載치안하며 그大意는內訓第九號의範圍內에서한것이엿다 그뒤로知事會議 營林廠長會議 中樞院參議會議에도 이重大한問題를附議討論한 일이잇섯스며 그答申또는取締方針 整理에對한意見을記錄한것이잇스나 여긔는發表할수가업슴을 遺憾으로하는바이며 單只道知事會議와中樞院參議의 意見과方針이全部가 理想論이요空想論이며 하나도實行될수 업는것뿐이요 그들을幸福되게할만한點이업섯다는것만을말하여둔다

(다)林政統一以後

以上累記한바와가티는歷史를가젓스며 至極히險한經路를밟고나서온禁令속을뚤고 嚴重한監視의눈을避해가면서 겨우生存을保存해오든그들는 意外에또다시큰受難期에 當面하게되엿스니그는卽一九二六年六月에多年間宿案이든 朝鮮林政計劃의實現이엿다 이計劃에對하야서는當時各新聞其他에 詳細히報道된바이지만은 또다시그大意를말하면 朝鮮의林野를더욱集約的으로經營하며 森林을保護하고 林利를 增進하자는것이니 그의利害相反되는 火田民에게는 一大威脅이엇스며 그들에게큰恐怖를준것이다 即國有林을그前보다集約的經營에依하야 林利를增進하며 赭山을푸르게하자면 그手段으로는現在樹木이서잇는곳은 人民의腐手伐採은勿論이오 火入開墾을禁하며 林木이업는곳은現耕火田을 荒蕪地또는現耕火田을 莫論하고 植木을하고 取締를一層嚴하게할수밧게는업슬것은 容易하게알수가잇슬것이다 그結果는樹木을 찍어火田을起耕해야만食糧을 어들수가잇스며 山을파서 감자(馬鈴薯)와조(粟)를먹고사는 그들의生活을威脅하는바가되엿다 그뿐만아니라積極的森林保護策 으로는 三十六個所의營林署와 百餘의森林保護區와 二百四十餘人의森林主事의新設 任命은그들의손과발을 結縛한것과 다르지아니하엿스며 火田民의生途를끗는바가되엿다 雪上加霜의格으로一九一一年에 制定된森林令은그무서운條文을 그대로適用하고잇섯스니 그들은 二重三重으로 一擧一動을監視하며 그行爲를制限하여왓든것이다 그러나爲政者는 森林의費用과火田의弊害를 少치안타는것을아는同時에 山間窮民이火田耕作新規起耕을 等斷하면當場에그날로 生途가 絶斷될을잘알엇든것이다 그리하야 그들爲政者는 森林의集約的 合理的經營과 人民의生活安定을 倂行하기爲하야 그法令을 그대로直解하지를아니하고 條文의解釋에 幾分의餘裕와 取締方針에어느程度의緩和策을 講究하얏스며 一方으로그들에게愛林思想을涵養하여가며 努力하엿든것이다 그리하야그結果는 그들의生活을相當히 保障한것이되엿스며 또한森林도그弊를얼마콤免하게되엿다

그러나 그들火田民은土地所有權이업는結果 施肥를不行하며 地力의維持策을講究치아니하고 더라自然히 適地를要求하야轉轉家屋과耕地를 移轉하게되고 그結果는各地의國有美林을破壞하야 爲政者의好意를無視또는惡用하게되엿다 그로因하야 火田의弊는尤甚하게되엿스며 林政의統一前보다 火田과耕作者는漸增하야갓든것이다

MISONO

봄! 봄
人生의봄은
御園白粉
잇서서더
아름답다!

000338

御園

바르게좃코잘피고
絶對無鉛

U.I

伊東胡蝶園 本舖 御園白粉 御園石鹼

至今가루齒磨는全然『煉』에올무려할때

家族用 正價 四十錢
普通七拾錢으로販賣하는것과同一

此大形二十錢賣는 (一瓦三厘餘의價)
旧大形四十五錢賣는 (一瓦六厘餘의價)

●品質은勿論從來와同一

實物圖

遠近不問男女自宅에서되는確實한手仕事有製品永買受申込次第見本進呈●特約店募集●大阪港區九條北通三 大東總本店

產婦人科·外科·朴容駿醫院
入院室各等(獨房洋室溫突) 來診歡迎
(仁寺洞一三六番地(朝鮮劇場여플)) 電光一二八二番

淋疾에는優方 놀노-루球

育兒에 最良한 수리표우유

仕事
男女遠方서도自宅에서손쉽게되는
年中無休確實有利한手仕事잇소 見本進呈。特約店募集
大阪市東區舟橋町 文洋社本店

仁寺洞 朝鮮劇場

豫告大週에는
世界的大雄篇 西部戰線異狀업다 全五卷
楊子江(글시懸賞募集) 巨人、村醫師、非常警戒、스피오네、반디네로
激賞絶讚한地上無比의大悲劇名篇! 눈물업시는對하지못할이한篇人生의活記錄을꼭구경해보시라!

◇파데인더내쇼날社超特作 名篇 늙은掃除夫 全九卷
監督…월리암케호와드氏
主演…老名優…루도로프 실드그라오드氏 루이스도렛사ー孃

로맨스에서이러난靑春劇!

◇파데데밀메트로포리스탄社作 大活劇 大學行進曲 全八卷
監督…에도와드에취 크리스氏
主演…롯도라곱크氏 쟈넷트로히孃

◇파라마운트社特作映畵 曲馬活劇 曲馬天國 全六卷
監督…두사리-드氏
主演…에스타랄스톤孃 리드호-스氏

三月二十七日(金)부터 特別 大公開
午後七時半始映…普通料金

團成社

三月二十五日封切
◇월리암폭스超特作品 자네트게이너孃 칠스파렐氏 主演
友愛天國 十卷
로미오와 쭐니에트, 그대로, 純粹한作情的詩情, 그누가感激업시本篇을對할가보냐?

◇월리암폭스特作映畵 監督 쎈자민스토롤氏
하바나의女子 七卷

◇월리암폭스特作映畵 名匠 쫀포-드氏監督作品
보떠리드 戀愛戰線 七卷
喜劇名優와렌하이머氏主演 루이스와넨리孃 난시캐럴孃共演 포복절도珍奇한눈물의喜活劇

豫告
四月一日封切 엉터리偵探 九卷
몬테블루氏의 一九四〇年 九卷
키-톤探偵七卷, 同時封切

團成社 電話光九五九番

學藝

米國民의基礎思想(完)
─哲學의實生活化─

韓稚振

四、米人의純理的運動

米人의 超越運動이 唯心的이엇든것은 以上에서暗示하엿지만은 이唯心的傾向은반드시獨逸哲學思想의影響을 밧은데서 생긴것이다『에소』式의 超越主義는 『칸트』의超越主義와 『꼭레』의絶對個人主義와의 混合思想이라 名稱해도無妨하겟다 그러나『칸트』와 『꼭레』의思想은獨逸에잇서서 『헤겔』思想으로된것과가티 米國에서도超驗主義는『헤겔』의 絶對唯心論으로轉嫁하지아니하면 안될思想的心勢이잇섯다 勿論이轉嫁는當時에盛行하든英國의『스펜서』의不可知論과 『밀』의功利主義의兩大勢力에對한 不滿을늣기게反動한데서 되여슬것은事實이다『헤겔』思想이 엇더케米國에왓는가하는質問은 興味잇는것이다

十九世紀初葉에 獨逸哲學은米國『에일』『푸린스톤』『펜실배니아』等諸大學에서 가라치기를 始作하엿스나 米國東方보다文化로뒤진西方에서는 오래前부터獨英의『칸트』『피테』『헤겔』等을 硏究하고잇섯스니 異常하다特히그쌔에잇서서 米國의國境이라할 西方미소리洲『센두이』市에서 獨逸의唯心論的哲學이 一般往民의人生觀이되엿스니이는 米國文化思想史에 나타난一大矛盾이라하겟나 米國에最初로 形而上學을 紹介한것도 東方에서가아니라 西方인『센두이쓰』市에서 始作한것이다 그러면 이西方唯心論運動의 初創貢獻者들은 누구인가『쓰락마야』『해리쓰』『스나이더』三人을 代表者로認定하지아니할수업다 이들은다唯心論에 그生活根據하고無盡藏의新大陸을開拓한것이다이들은開拓의鼓吹者요指導者이엇다

五、結論

以上이簡單하나마 米國의建設時代에잇서서 基礎的思想運動이엇다 그들의唯心論的開拓은 米國人의物質的開拓에서 動力을어더 發展的人生觀에서 唯心論은 곳理想主義이니 理想이업는데서 奮闘心이發할수업는것이다 이럼으로 米國人의物質的解放은 그精神的解放에서始作된것이다 그後에發達된『로이스』의新헤ー겔論的 忠實哲學과『제임쓰』의 實用主義와『하버드』『콜럼비아』大學의新實在主義는 다系統的으로米國人의基礎的唯心思想에서 進化된것이다 이와가튼思想은 開拓의前提가되여 今日과가튼世界的合衆國을建設하는데 要因이된것이다 이로써바든精神과思想은 모든發展과解放의原動力이되는것을 確知할수잇다(終)

朝鮮프로藝術運動의 現勢와混亂된論壇

(7) 安含光

○

이에서筆者는 讀者諸賢과함께正當한判斷을 나릴수잇게되엇스니 即中傷을위한中傷으로서프로文藝運動의發展性을 拒否하려는 右翼側의虛構와自作謬의合理化的行動에만 精力을다하는 左翼側의誇張的態度 不眞率性이그것이다

이에서 現今朝鮮프로藝術運動의上界이냐? 下向이냐?의 時急한危機를 認定하지아니할수업고 따라서一部左翼側에잇서서의 小색르的傾向의不絶한成長 即安閑한書齋에서 號令하는一部 高踏派인테리의 自體消算을 보지못하는限에잇서서는大衆은 언제外지나 그들을支持하여나갈지가 疑問이다大衆은 너무나實踐家이고常識家이기때문에─

그러나 設或그네들이 인테리根性을 終末外지 淸算하지못하고 低徊的墮落의길을밟는다할지라도 그것이곳朝鮮프로藝術運動의 終局的沈滯를 말하지안는다는것을 一般右翼派諸氏에게對하여 나는힘잇게斷言한다

그는 엇더한論理的根據밋헤서이냐?

即『그엇더한傾向의强大化또는 그엇든內容의一層高度한方向으로의 發展의結果로 그傾向 그內容에잇서서는 不斷히形態의交代 밋脫化等이생긴다……』─이永遠의普通的大法則을理解한者 이法則을 모든現象에 適用하는것을 硏究한者그런한사람들은 他人들을周章狼狽케할機會에도 平然히 지나갈수잇는것이다

─『史的一元論』─

換言하면 『프로階級의必然的生長에 隨伴될 精銳한新進의大量進出로말미암아서 終末外지 小색르性을 淸帳하지못한若干의인테리分子가 戰線에서脫落해버리고만댓자 이것이그의發展性의拒否는커냥 오히려그의質的上昇을 說明하는雄辯的으로 沈默그리고도이다

이에서 나는캅프派諸氏에게 말한나 諸氏萬若小색르的限界에서의 現實問題의 解決은 아니라 現實矛盾의 原因과에 라서 社會的階級의 利害對立을 史的唯物論의方法에 依하야 終局的解決을成就하려는 맑시스트로서의 眞正한길을거른다할진댄 우선第一의課題로서自體淸算과 同志間의인테리性에對한猛省으로서 批判的發展을試하여 內面的對鬪의再興 混鬪에서의退出 沈滯에서의飛躍이잇지아니하면 아니될것이다

우리는 캅프派諸氏에게 만흔期待를가지는것이 事實이나 못지안케 新興藝友의諸氏에게 만否認치못할事實이니 우리는無條件한擁護와 盲目的追從者의 迎者그內部에잇서서 小색르的『예펜씨ー』의 增大하는現象도 招來할可能性이充分한 業에서는안된다 我鬪와世落을 誤謬를包藏한方式에對한 反省에잇서서 全然盲目的態度를取하거나 또는沈默을직힘으로써 無條件한派閥의意思를表한다함은 階級人으로서의眞率과良心을 缺한態度 또는野卑한行動以外에 아모것도아니기쌔문이다

그러면 우리는압날에잇서서 캅프派諸氏들의 活氣찬進出이잇슬것을굿게미드며 이만붓을 던진다(完)

朝鮮歷史奇譚(5) 酒母의遠識(二)

萬壑山人述

맨주먹으로 길가에서 맛나정한내외가 남의집중놈이로 일년을지내고 또다시맨주먹으로 살림을하니 그살림의신산이들어떠하랴! 맛지안는법불무름으로 들어오는바람은 곤난참도이룰수업고 한줌두줌수어들여 생기면먹고 업스면굶어가며지내나 고생을쓰다안코 아모또록천량을모아 늣게라도남처럼호강하야보자는결심은 여간곳지안핫나 남편은아츰에피죽한그룻을못어더먹어도 반늣이뒤산에올라가 낭굴안짐해다서울이나 의정부에팔고 안해는방아품도팔고 질삼품도팔아주린배를훔켜쥐고 허리끈으로량식을사나가며 푼푼히주어모아 한푼이한돈되고 한돈이한냥되어 몃해를차곡보니 목칠 빼량논은되어 아모데가서도집한채는장만하기 넉넉케되엇다 그제야 안해는 자긔남편을보고

『여보슈 여긔가티 좁은곳에서는 큰돈도 몹수업고 살림붓도 벌수업슬터이니 대커도가서 삽시다』고하얏다 조흐나글흐나 안해의말을 듯고사는그남편이 안해의 하자는대로안할수업다 계딕지만한집을팔아가지고 홍제원(弘濟院)큰길가로와서 모흔돈외지 톡털어집을직만하고 남은돈으로 술잔몃개 술국이몃개를 작만하야 술장사를차리고 남편은농뵨이노동을하며 안해는 술국이들 돌고나서 래인거객에게술을팔아 나무하고 질삼하든손님이 술권하고 안주굽는 주막살림으로 변하얏나 벼는 광해주의학정이 여간아닌때엇다 리이첨(李爾瞻) 정인홍(鄭仁弘) 정조(鄭造)의무리가 조정의권리를 롱락하야 광해주의모후(母后)이신 인목대비(仁穆大妃)를 흥화문(興化門)안 대궐인 서궁(西宮)에 내다모시고 영창대군(永昌大君)이하의 여러왕자를 혹은죽이고혹은귀양보내어 대궐안에는 골육의변이 연니어일어나고 리항복(李恒福) 리원익(李元翼)가튼 어진재상이 광해주를 간하다가 리항복은 북청(北靑)으로 귀양가고 리원익은 려주(驪州)로 쏘겨낫스며 그외에도 서인(西人)일때는 모조리쏘겨나고 대북(大北)일판이 혼권농시를 하는터이라 국정(國政)의그리됨을 참아볼수업스나 광해주를 그저두고는엇지할수업서 김류(金瑬) 리귀(李貴) 최명길(崔鳴吉)이하여러사람이 동심협력하야 릉양군(綾陽君)을맛들어 룽상에안치고 광해주는 내쏘치려는소위인조반정(仁祖反正)을 꾀하기시작하얏다 이것이이른바성즉군왕(成則君王)이오 패즉역적(敗則逆賊)이라는 큰일이라 잘되면 군으로 왕이되고 그미테 가티일한사람이모다공신이되어 세상호강을 다할터이지마는 자칫하면 릉양군이하 여러사람이 모다죽고집안이 쑥밧이되는판이다 그네들이 후미지고 쏘후미진곳을차저 일을 의론할제마다홍제원치마바위미트로 모이게되나 경치차커논나는 핑계도되고 쏘는문안사람들의 래왕이흔치안흔外닭이다 그러나 눈치빨른 이술장사는 벌서어렴풋이 알아채엿다

『커량반들이 웨커리로 갓금비이시우 아마 무슨 크나큰 운동이 되나보다 이럴때잘텀비면 이外지술장사는 무엇해 막폐수가나는판인데』하고 종친근 남편은 그네가모여의가업다 하로는 굴려고하나볼수군거리고 이제가셋차모이면 이둘거 술장사는 김복에서기달려비틀을보고

『여러분나으리 술이나 잡수시고 가시지요 시장들하신데요』하고 다정스럽게 청하얏다 자긔네속으로는 령의정(領議政)병이판(兵吏判)평안감사 훈련대장 가튼것을 몸우지마는 당장은 배속이 쏘르륵하는판이라 주머니에 동록한푼이업서 종일빈말만하고 잣입으로 돌아서니 여간시장치안흔때에 이술장사의 이말은여고마음시안핫다 이네들을 모시고 술장사는 안방으로들어가 뒤듯한술과 구수한안주로한수관대컴한다 쇠장쇠테 소복은하얏지마는 술갑이 걱정인 여러손님의아페 술장사는 연간진복소리로

『나으리 여러분! 오늘은게가 령술로 낸것이올시다 이담에도 커의집술잘팔아주십사고』

아양을부린다 공술로 쇠장도면하고 이런다정한대굴을 하야보는 여러손은 여간재미잇고 여간고마웁게 생각되지안하 갈좌마다 창의문(彰義門)밧그로나 돌아올쥐에는 반늣이 돌러가서 술을먹고 오게되는데 외상술갑이 차부에갓득실리게되어도 술장사는 돈달라고 졸으는법도업고 먹는손님들도 자연친숙하야커서창피스럽게도 안녀간다 이술장사의 손님대접하는 수단이라든지 희영수밧자하는 말시라든지 딸모로 쏘뎌보아도 큰일우미는 일군들의 비위에정말맛들어마첫다 한번보고두번보는동안에 릉양군도 그술장사와 친하게되고 그술장사는 문안만들어오면 발꿈치가룽양군宮에 들러가지안흐면섭섭하지안흐엿다 하로는술장사가 룽양군께

『소인의서방은 넘우투미하야정말가티살기에 여간속이러지는것이 아니올시다 목불식정도분수가잇지안습니外 술십안냥누랑도 은문이나마 적을줄을모른니外요 원처권이나 지금이라도 읽혀가링벙이나하얏스면조켓는데요 머감이님께서부러시기도하고 룸룸이 좀터주섯스면요?』

하고 공손히녀수엇다 룽양군 우스며허락하고

『네서방의성명은무엇이고』하고무르니

『여리귀축(李起築)이올시다』하고대답하얏다

中國文壇의回顧(二)
─一九二九年以後로

中國 錢杏邨述
上海 金光洲譯

다시『奔流』를보면 오직魯迅의 歷史的名聲와 프로文藝에關한文藝的譯品몃個를가지고 讀者를號召해보자는데不過하엿다 이外個雜誌의 一年間形勢를보면『小說月報』의『滅亡』한篇을 除한外에는 그들은 아모것도 우리에게준것이업다 또다시擴大하야 말해보면魯迅은우리에게오직 그가方向을轉換한以後의 프로文藝에關한譯品몃개를주엇슬뿐이고 郁達夫는 처음부터못가지 自己個人의화푸리를 우리에게들려준데지나지못한다

『小說月報』는 巴金의小說을 除하고도적지안은 世界文壇의現勢를 紹介하여주엇다는점으로 이外個의刊行物가운데서는 엇더것과比較하든지 活潑性과生氣를띄웟다고말할수잇다 어쌔個의刊行物을 除한外에도 얼마간注意할만한것이잇섯스니 곳『新月』과『金屋』두雜誌이다

『新月』은 資產階級學者인胡適이 資產階級人權에關한論議를 한번실은것밧게 文藝上에잇서서 讀者로하여금 엇더한注意를갓게하엿는가?

오래간만에나온『金屋』는 또한資產階級의理論家들외지도말하라고하지 안는『文藝無時代性』이란議論을 실은데지나지못한것이다

그러면 프로文壇에는 엇더한刊行物이잇섯는가? 그것은 創造文學社編輯의『創造月刊』과 太陽社編輯의『新流月報』『海風週報』이몃가지의雜誌이다 이몃個의刊行物의 顯示한바形勢는 엇더하엿든가? 以上의몃個刊行物은 發刊되지도 오래지못하고『創造月刊』은新年號한個를發行하고 곳發行禁止를당해버리엿다『海風週報』도十七號를 發行한後에 停刊을當하고『新流月報』亦是 第三號를내노코 客觀環境의 壓迫으로 말매암아 눈물을먹음고 停刊치아니못하엿다

『創造月刊』新年號는 第二卷一號인만큼 그編輯方法에잇서서도 前에比하야 進一步의進展을 보여주엇다 小資產階級의鬪爭理論에 잇서서도 前에比하야 한거름 더나갓다 이엇고 創作과理論의 步調도 前보다는훨신各근距離가 近되엿을 보여주엇다 이한個의雜誌만보드라도 우리는未來에 그들에게 새로운力量과 成就

英國電話會社에서 高速度原稿電送機完成
─新聞通信界에革命來?─

【런던(英國)二十五日發】英國國際無線電信電話會社附屬研究所에서는過去數年間에 亘하야苦心創案한 高速度原稿電送機의 製作을完成하야 二十五日에內外新聞記者를招待하고 그實驗을公開하얏다

◇

同機는白紙에黑色이나 赤色二色의文字나 繪畫에限하야 電送할수잇는것으로 寫眞其他의 표출等은 送受할수업스나黑白二色의文字라면 宏壯한高速度로 電送할수잇다 即高速最大能力은百二十頁에印刷된 一萬八千語의文章을一時間에 電送할수잇는바 今日의實驗으로는一時間에六十頁를電送하얏다

◇

受信紙는普通寫眞印畵紙를舍게오려서 『테ー프』처럼돌돌반것인데電送이 始作되면 그것이從來의『몰쓰』電信機의『테ー프』모양으로풀려나와서暗室에드러가면 自働的으로現像되어 卓上에 나오는것인데 이것을손에들어보니 原稿를一行式오려내서大例大例로 니어논것과독갓고文字가 極히鮮明하다 라故로至於原稿의 뒤커넘기는手苦外지업스며 送信도中絶되거나하는일업시 自動的으로 速調論하고도 稀罕한데는參觀者一同이 喫驚치안흘수업다

◇

案內者인同社重役GH넷슨氏의說明에依하면 同機는 在來의寫眞電送機와는 全然히技術的趣向이特異한 新案으로써 就中送信無停止의『페ー지』轉換裝置는자랑할만한 新技工이라한다 그리고 實用化의程度如何에따라서는 新聞通信事業界에革命을 齎來하리라고 豫想할뿐아니라 空電其他의 影響을 避할特殊裝置에依하야 無線電送의可能도 立證되엇다한다

海外消息

◆……米國의佛書密輸入

……米國에 密輸入되는것은『칼』酒나 香水나 衣服類만이아니라 大戰以來로 佛國西書籍의輸出貿易은 特히米國에向하야 顯著히增大되엇는데 佛蘭西는 文學趣味가高尙하다는 信用과는 달라서 米國輸入의佛書로 入國禁止를當하는것이 如干만치안흔 關係도 大槪密輸入이만타 그中에도『제임쓰、쏘이쓰』의『유리씨ー스』와『○○、로ー렌쓰』의『차다리夫人의愛人』等의 販賣部數는相當하다 한다

◆……大戰以來 佛書輸出은年平均三十萬封度外지增加되엇는데 一九二九年度에는 無慮千六百萬卷이라는바 散布國은 合衆國이 首位요 其次가 英國、白耳義、瑞西、獨逸、『라텐、아메리카』의 順序이다

◆……그런데 이상한것은 國際聯盟이 佛語의普及과 佛書販賣에 은근히貢獻이만흔것이라한다 即佛語는아즉外交用語일뿐아니라 聯盟會議의演說은 十의八九外지가제各其사투리를쓰는 佛語임으로 自然佛語佛書의研究厭讀이 늘어간다는것이다

그런데 前記와가튼 密輸入은엇더케하느냐하면 合衆國의檢閱官이 穩健하다고생각하는 作家의表紙를 밧고아부처가지고 通過식히는것이라한다

英文壇重鎭 벤넷트氏逝去

【倫敦二十七日發】作家評論家로서現英國文壇의重鎭인『에녹·아놀드·벤네트』氏는 腸窒扶斯로二月初以來病臥中이든바二十七日드되어逝去하얏다享年六十五、同氏는大小數十의小說과隨筆이잇다

『참푸링』에게 佛國名譽勳章授與

【巴里二十七日發】佛國外務省總務長官쎌두로도ー氏는二十七日滯佛中인亞米利加喜劇王챠ー리ー·참푸린氏에게對하야政府를代表하야레존·도노ー루키시十字章을授與하얏다

英米新聞企業界消息(二)

東京 李東洙

×

무어든지世界第一를 占有하려는 米國에잇서서는 新聞事業의高速度的發達이라든지 新聞購讀率이 三人半에 一部라는것도 其亦世界一位를 占有하고잇슬것이다

米國의新聞紙數는 上述함바와가티昨年度調查에依하면 千九百四十四紙內 朝刊三百八十一紙 夕刊一千五百六十三紙며大新聞紙二十三種의 平均을보면 每日平均頁數가 二十八頁며廣告가紙面의五七九五%記事가二〇五%따라收入은廣告가約十八億圓販賣收入이 約六億五千萬圓이라고한다 總數千九百四十四紙內 三百二十三紙가所謂치인新聞으로 五十七會社가이것을發行하고잇다

치인新聞을가장발히갓고잇는것은『스크립쓰허와ー드』系의二十五紙『하ー스트』系가 그다음으로二十四紙를發行한다

米國新聞企業과英國新聞企業과의差違點는 英國企業家는政治的野心에서 비롯하엿지마는 米國은經濟的으로 發展된點이다

『하ー스트』氏라든지『씨카고데아리뉴쓰』의創刊者쓰톤氏『간사쓰스타ー』紙의『넬손』氏等을 보드라도 다ー經濟的으로進出하야 成功한立志傳中人物이라는것이英國新聞企業者와다르다

『하ー스트』氏로말하면富豪의집에서태여낫스나氏가一八八七年二十四歲時『싼·프란씨스코·엑자미너』를氏의父親에게서引繼하야首腦者가되엇슬때에는新聞社自力으로는 到底히經營할수업는狀態에잇섯다 그러나氏는『뉴욕』新聞을 利益보는新聞으로轉換식혓다 이地方新聞經營者『하ー스트』氏가 一八九五年에 紐育新聞界鄕黨에나타나서첫재로 一八九六年九月에『모ー닝·쩌ー날』紙를 買收하엿다

氏는紐育新聞界의人材를 網羅하며『뉴ー쓰』를小說化하며所謂黃色新聞(Yellow Journalism)의 製作을發露하며紐育新聞界의大新聞인『월드』紙를想定의敵紙로猛烈한競爭을하야成功하엿나이成功이氏로하여곰米國各地에夥多의新聞을創刊或은買收케하엿다 上述한바와가티『하ー스트』系現狀을 보면 新聞二十四紙의發行部數가九百萬部 雜誌十二種의讀者四百萬을所有하야 氏自身의收入은 年三千萬圓이라는巨大한利益을보고잇다

『하ー스트』氏는『열로·뉴ー쓰』를 完成식혓다 그 是非善惡은 如何間大衆本位의新聞의新體裁를形成한點과 『뉴ー쓰』나『피ー취ー』(Feature)를 爲하야 金錢을 앗기지안헛다는 點은 『쭈ー널리즘』歷史上에 貢獻이非常한것이다

新聞紙製作上에『하ー스트』系와正反對의立場에잇는것은 高級讀者를 目標로하며 白紙十萬이 他紙四十萬에 匹敵된다는 『뉴ー욕·타임쓰』가잇다 『뉴ー욕·타임쓰』社社長『옥쓰』氏는 地方新聞社給仕로부터出世하야 一八九六年에 十五萬圓을가주고 『타임쓰』의支配權을獲得하엿다 그리하야一八九八年四月에 二萬五千七百二十六部밧게 發行못되든『타임쓰』를 鍊瓦쌋듯이하야 一九二九年九月에는 四十三萬二千九百三十一部라는增加를 보게하엿스며 年六千萬圓의收入을가주고 現今은世界的大新聞이되어 『로ー돈타임쓰』도壓倒하고잇다

以外에『파러ー손·막코ー믹크』企業團에서發行하는『시카코·트리분』(八十六萬部)과『시카코·데일리·뉴ー쓰』(四十三萬部)兩紙는 完備한 世界的通信網과 宏壯한社屋으로有名한世界的大新聞이며 進步的民主主義를高唱하는『월드』紙(三十四萬部)等何者를勿論하고企業化한것이업다

우리의新聞界도 未久에企業化되요 商品의新聞紙를읽게되리라는것을미드며 拙文의끗을막는다

第二回綠鄕美展

會期 四月十日로同十五日外지
出品書提出期日 四月四日外지
作品搬入期日 四月五、六、七、三日間
會場 慶雲洞天道敎紀念館
作品搬入場所 右會場으로
主催 綠鄕會
事務所京城府貞洞一의十六(出品規定은事務所로請求하시옵)
後援 朝鮮日報社學藝部

性이잇슴을 把握할수잇다 그一性이되여버린것이 더업는不幸이나既往을 건되다못하야 機一이라고말할수잇는것이다

出版消息 三月廿六日分 圖書課納本

朝鮮聖公會報エチシエドレイカ 演生月報金濟鉉 어린이創刊八周年紀念號方定煥 朝鮮佛敎禪敎兩宗宗報權相老 曠野의際進 最新朝鮮肥料解說柳成浩 日新月報金正商 金融組合月報西新一 三つの力吉田東芝生天一 新報趙貢璨(以上朝鮮文) 學友(草野千秋) 生命之水(鈴木高志) 京城興信所報(日下部景勝) 藥窓會ニュス(中山喜雄) 騎一七週報(米井三郎) 稻陰(內田幾雄) 芽生(池田喜六) ノビルタケ(田坂松太郎)(袖珍) 刑務法典(山下良右衛門) 鮮滿菓子新報(荻原忠吉) 趣味の川柳(光野松雨) 日の出(田中牛四郎) 昭和六年春季十週年紀念競馬番組(小野憲城) 日刊統計(河野可達) 新全科學習書(堤叢藻一郞) 全羅南道例規集(內務稅務近錄)(大谷七兵衛) 希望之京城(校友會報)(大師牟丸) 大日本興信社釜山內報(黑岩榮三) 平壤商工會議所調査彙報(松本源作) 會誌創刊號(浦野九五郞) 中樞院通信(張間源四郎)(以上日本文)

新刊紹介

◇朝鮮××의當面問題(第一輯)目次─(無產者팜프레트第三輯)目次一、朝鮮××的昂揚과××의任務(金民友)二、民族改良主義의反動的誘惑을粉碎하라(李石東)一、平與正規의實踐와××黨의活動任務(金友)頁數約百頁定價三十錢發行所東京淀橋町高圓寺三百十七番地振替東京二四、二五八(그리고今年本紙에 發表된 販賣京城以外新聞店云云은事實無根이엇고注文은直接東京發行所로하기를希望한다고)

◇朝鮮實業(三月號)定價二十錢發行所京城寬勳洞八ノ二朝鮮實業社振替京城八三八八番

三代(80)

廉想涉 作
安夕影 畫

외투(五)

경애도 말이그러치 그리케 쌕리치고 가라는것은 아니엇지만 남자들은 경애가안는것을보고 다음이 노혓다 상훈이는 말머구를하면 점점창피할것이니外 시침이뚝떼고 병화에게 술반권한다 얼는곱보잡으로 몃잔먹여서배송을내라는것이다

『이건내가대의산소를봅니外』

병화는 고보스술을 먹이라는의사를 알아차렷나

『김군는 우리집산소보고 나는김군대산소를 봅세그려』하고 상훈이는웃다가 병화의외투를인케야 보앗는지 깜짝놀라며

『그건 웬외투요?』하고 놀못는다

『웨요? 내외투지요』

『응? 아外 밧갓애를 내주엇는데……?』

『네! 밧갓애에게서 차즛습니다』

병화는 시침이를 쎄엇다

『온 말이되나 내건 엇더케햇단날인가?』

『배人에 드러갓습니다』

『벗어버리게。 행랑것 입는것을……이가 쇠엿술거야』하고 상훈이는 눈쌀을 찡그렷다

『벗어버리면 또주시겟습니外? 물각유주(物各有主)인데내말ㅅ시 주신게잘못이시지요』

『주는대로 잡혀먹게! 김군줄게 또잇스면 밧갓애를 대신주겟네 업는사람이란 의례그런거지만 여간 철랑가지고는 맛쌔진가마에 물붓기지대는수가잇나』

상훈이가 웃으면서도 엣숙하고 핀둥이를준다 이쌔외지 의화푸리를 여긔다하랴는것갓다 병화는 아니꼬앗스나 그래도 더드러보고십헛스나 아니꼬음이곳머리의낫출보아서 참으라니外경애가

『이랑반한테 무얼얼마나머어주셧다고 말들 가로낫는다』

하고

『아니야 울흔말씀는 울흔말씀인것이 원래 술이란 밋씨진가마에 물붓기니外……술만안어더면으면 그러소리 들을리도업겟지만 외두는 래일댁으로 갓다가드리지요 자ー난갑니다 더안칫스면 인케는가달라고하실거니外……』하고병화는 휙나러섯다

『나도 가요 기다가세요』

경애도 니러섯다

병화는 다시붓들고도십지안핫스나 일이 이러케外지 되어가는것이 무슨쌔문인지 얼떨하얏다

『이거봐 잠간 내말듯고가』

경애를 붓들라하얏스나 그대로 나가면서

『약이 급해서 그래요 이약이는 가티가시면서 못하세요』하고 그래도 참아 홀外가지는못한다

상춘이는 하는수업시 따라니러섯다

병화는 두어간통앞흘서서뒤도아니도라다보고 휘즉휘즉간다

『김군 김군!』하고 상훈이는 불러보앗다 그래도 나어린사람을그모양으로 노혀보내서는 체면이아니라고 생각한것이다

『내가 가서 붓들지요』하고경애는 쏘르를 조차간다

『넘우 그리지말아요 엇잿든 그러지말닐이잇스니 슬슬비위를 마처요 그리고 래일 커녁쎄세시에 커리오슈』

경애는 병화에게 이러케일러보내고는 뒤써러커서 상훈이와 만낫다

『술이취해 간대요 실례가잇드라도 용서하시라고요』

경애는 아外보다는 마음을 푼것가라얏다

『실례야 무슨실례될거 잇나내가 실업시 말이 잘못나갓지만 그것도 커편이업는사람이니外 곡자아의로 그러는거지』하고 상훈이는 신자무의하얏다

두사람은 잠갓고 조선은행압흘지나 남대문번으로 향한다

『어듸를가세요? 대을로 아니가세요?』

경애는 (홍롤또차오는 상훈이를 가만버러두엇다가 재동엘뒹압해와서 발을멈첫다

『어서가요 테러다줄께』

신용과친절
도서약계의왕
약

약과朝鮮
일가월증하는폐점의
위디한신용을!
절디친절과박리다미로공급하는폐점의
활동상티를
★의약가제씨여!!
약보
원군을물론하고
의약가외한하야
무디진정함니다

京城南大門通二丁目
株式會社新井藥房
振替口座京城一六番 電話本局二九〇四番

◆眼鏡及理髮器具型錄進呈◆

保險機械

▲特上理髮器具 破天的大投賣
上記圖面과如히十二種一組特上品을단지
特製品 一圓八十錢에
特上品 二圓六十錢에
大提供합니다
勿驚하시고早速下命
京城府清進洞五八番地
福助商會
振替京城一六六九番

病人全治後에藥價를領受하되
淋症‖梅瘡‖陽痿‖
귀혈부족‖포태못하는부녀의치질‖

資本金參千萬圓
年賦又는定期償還方法에依하는動產實金貸出외外普通銀行業務를取扱함
京城府南大門通貳丁目
株式會社 朝鮮殖產銀行
頭取 有賀光豐
電話長四〇五〇番 當座預金口座四〇九番 通知預金口座特一三番

支店及出張所
(京畿道)仁川、水原、開城(忠淸北道)淸州、忠州(忠淸南道)公州、鳥致院、大田、論山、江景(全羅北道)全州、群山、井邑、南原、金堤、裡里(全羅南道)光州、松汀里、木浦、麗水、順天、濟州島(慶尙北道)大邱、浦項、金泉、尙州、安東(慶尙南道)釜山、釜山鎭、馬山、新馬山、統營、晉州(黃海道)海州、沙里院(平安南道)平壤、鎭南浦、安州(平安北道)新義州、定州、宣川、江界(江原道)春川、鐵原、江陵(咸鏡南道)元山、元山里、咸興、北靑(咸鏡北道)淸津、羅南、城津、雄基、會寧(內地)大阪
右外內地、朝鮮、滿洲、支那各地에爲替取引先이有함
全朝鮮各支店及派出所에서朝鮮貯蓄銀行의代理業務로貯蓄預金、商積金及貯蓄債付等을取扱합니다

봄에심을꼿들

조고마한성이라도리용하여 아름다운꼿을심읍시다

꼿이그립게되는때입니다조고마한뜰이나 빈땅이잇스면 씨꼿을색려아름다운 자연다운 자연으로부터꾸며봅시다 바로 봄에색리는 꼿씨로는 코쓰모쓰맨드럼해바라기

봉선화

백일홍채송화 듀꼿새랑이잇스등입니다 씨를밧어둔것이 잇스면더말할것도업습니다만만약새로히씨를살때는 신용잇는 데서사지안으면싹이나지안는것이잇습니다 우선심을씨가 작정되엿스면다음은 심을곳을 준비할것입니다따로모판을맨들던한다이업스면 화분이나 무엇이 든지리용해도좃습니다 뭐작가튼것을물만잘빠지나가는 것이면 싹이잘틉니다 모판은우선 흙을잘반죽거려적은돌가튼것을죄다골라내고그우에씨를색린후흙을덥습니다이덥는흙도

뜰에잇

는흙을그대로 쓰면쉬우더지는고로부드러운물모래를(川砂)를섞든지 혹은 부식토(腐植土)를삼분의 이씀석거서 덥흥면공긔와물의류통이좃습니다씨는손가락으로 잘부비면서 살도색림니다만약화분을 쓸때는 약질을하지안코흙으로만든채로구어낸것을써야합니다 이것을 모기를에당거물을잘먹은후에흙을너흐면더좃습니다 씨를색린후 뼈뼈를음줍니다만너머만히주면씨은씨가 흘러 버림으로 가는게물을 뿌어주는것이 좃습니다싹이나기까지는 햇볏에 쪼이면 좃치안은고로 집가튼것을 덥게덥허두엇다가 싹이 나거든벗흘또이게 할것입니다 대개씨를색린후 속한것은 오륙일부터칠팔일쯤되면 싹이남니다 다음

귀여운

잎사귀가두서너개낫슬때에서 모판으로부터 화분이나 화단에옴겨심습니다 그흙도역시 부식토를부드럽게 만져거려서 물모래를좀석근것을 쓸것입니다 이러케옴겨심고는 역시 이를 흠은볏헤쪼이지말고 덥허 두엇다가사흘쯤된때부터 볏헤 내놋습니다 물은하로에 한번씩역시가물게쭈어줄것입니다 날이 뜨뜻한때입으로 매단이 속히자라납니다 더욱잘될여면 모란을두개들만들어 세번재번에비로소 화단이나화분에옴기는것입니다다만한번씩으로도넉넉합니다

(부식토라는것은 개천개가뻘데잇는검고도 수분이만흔 흙입니다)

朝鮮音律協會 第二回公演

卅、卅一兩日團成社에서

조선음악의 정화운동을 목표로하고 생긴조선음률회에서는 그동안 여러방면으로 노력을하여 벌서 제일회공연까지 개최한바잇섯는데 금번또다시 제이회공연을 개최케되여 래삼십삼십일일량일간 시내단성사에서 매일밤일곱시반부터개최할터이라는바 그일할순서는다음과갓다한다

第一部

一、短歌伽倻琴竝唱 아서라세상사 金綠珠 一、短歌 吳太石 一、短歌 春香傳 伽倻琴竝唱 獄中歌 吳太石 一、春香傳 伽倻琴竝唱 瀟湘八景 風歌 金海仙 一、短歌 丈夫恨 金昌龍 一、沈淸傳 瀟湘八景 (江彼中流) 金昌龍 一短歌 片時春 金小香 一、春香傳 獄中歌 (쑥대머리) 金小香 一、短歌 지삼지사람나고 金小香 一、三國誌 歌 鎭鎭 名山 宋萬甲 一、三國誌 華容道 曹操가關公낫나는데 宋萬甲

第二部

一、短歌 瀟湘八景 金錦玉 一、短歌 伽倻琴竝唱 楚漢歌 沈相健 一、春香傳 伽倻琴竝唱 獄中歌 沈相健 一、短歌 片時春 丁貞烈 一、短歌 白髮歌 牟秋月 一、春香傳 獄中歌 夢中歌 丁貞烈 一、短歌 丈夫恨 金楚香 一、短歌 楚香 一、沈淸傳 沈淸 下直 金楚香 一、短歌 竹杖芒鞋 金昌煥 一、興甫傳 십터삼는데 江南行 金昌煥 歌 韓成俊

東西洋의 發明家를 차저서 (20)

학교란구경도못하고 十餘種類發明

=朝鮮金顯玖氏=

丁洪敎

동서양(東西洋)의발명가(發明家)를본다면 대개가어려운집에태여나서 나종에무엇이 든지발명난하면황금(黃金)방석에안저서남부럽지안케 한번생을 보내는사람들이만흔것이올시다그러나이와는반대로 지금까지 사십여년동안을두고서 일반 가정(一般家庭)이며상업계(商業界)이며또는농가(農家)를위하야이것저것으로 여러가지 실용적긔계(機械)를 개량하며 발명하엿지만 지금까지 흰머리털을펄펄날리며 가난과싸우며 언제든지연구하면서 연구한바를 실현하기위하야 연장을들고 또는도면(圖面)을들고서 이세상에 공익(共益)을위하야의식주(衣食住)를조금도돌보지안코서싸와나가는어른이계시니 이이는 지금으로부터 륙십이년(六十二年)전에우리영 ―충청남도당진(忠南唐津)에서 이세상에첫소리를친김현구(金顯玖)씨입니다

현구가자라날적에는조선이어수살난한중에 지금의 길을밟고잇든때이엿습니다 그러고 학교라고는업고 다만이곳저곳에 잇다는것이 상투짜신 선생님들이코노래를부르며 맹자(孟子)왈 공자(孔子)왈하며 가르치는 글방(私塾)박게업섯슴으로현구도당진에서 글방에를 얼마동안다니게되엿습니다 이와가치 다니는현구는어렷슬때 부터 머리가명찰하야 무엇이든지 다른아희들보담쉽게개다라서언제든지선생님의 충찬을항상밧게 되엿습니다 그러는 중에도엇더한것이든지알지못하는것이잇스면자긔스스로알도록노력하며하야연구청(研究性)이풍부(豐富)하엿섯습니다

이와가치 서당(書堂)에 다니든현구는 넉넉지못한 집안일을돕기위하야 농사에 조력(助力)하며하든 일천팔백구십이년(一八九二年)―즉 현구가이십삼세때이든녀름에 일긔가 몹시가므러서 비가오지 안엇슴으로 논(畓)에는물이밧삭밧삭마름으로연구청이만흔현구는얼마동안생각하야개천에서 물을 쇠려올리는긔계를만드러서 물을쇠려 올니게하야동리사람들을놀내이게하엿습니다이것이현구씨의첫발명이라고하여도과언이아닐것입니다 이긔계가 지금농가에서는만히쓰인다고합니다

이와가티농가에서지나이든현구는이십세때부터천도교(天道敎)를밋기시작하게되야일천팔백구십칠년(一八九七年)에입의세상사람들이알며 여러분이 아시는 천도교손병희(孫秉熙)씨와한가지로 일본(日本)에 건너가게되엿습니다 일본에 건너온현구씨는 여러가지 물건에다가한시라도 허수히보는 바가업시보는바에 주의를하며 하엿습니다 이때에 일본대판(大阪)에서는 박람회(博覽會)가 열니게되엿승니다 그리하야 외국(外國)에서는 처음으로 자동차 (自働車) 세데가 바람회에 출품(出品)하게되야 손병희씨는 자용(自用)으로 한데를사게되여 안뎐원(安敬浦)이라는 이가 운전수(運轉手)로 잇스며 사용케되여 나홉해되든날 세사람이자동차를모다서 비파호(琵琶湖)를엽허서고서 다롱질하니가 고만전복이되여서 자동차가 부서지게되엿습니다이런경우를당한현구씨는처음으로보는자동차이리서진자동차를분해하여다가이리지만 부서진것을고치겟다고 부구러연구하여 가면서 기계를이곳저것을 마추워서 완전한자동차로 고치여가지고 운전술도배우지안엇지만 자긔가 운전하여서 다니며하엿습니다 이것을본손병희씨나 그외 여러사람들은한엿과가치 충찬하엿스며 어느서양사람은 달여와서 악수(握手)까지하엿다고합니다 그뒤에

현구씨는 조선에도라와서도 다른생각은 다―내여버리고 권연이 연구의길을 밟고하섯습니다 그리하야 지금부터 이십년권인일천팔백십일년(一八一一年)에우리기계 (機械)라고 하는실감는 기계를발명함을 선봉으로약국에서 사용하는 한약짓는기계며 베짓는기계등을 연구해냇스며 일천구백이십오년 시월삼일(一九二五年十月三日)에는선풍타면긔(扇風打綿機)를 특허(特許)로어덧스며 일천구백이십구년십일월십삼일 (一九二九年十一月十三日)에는 양수기 (揚水機)라는 물기계의특허를엇게되엿습니다 이외에도 여러가지가잇서서 합하면 십여종류 (十餘種類)나 되는입니다

그리고지금도 륙십이세(六十二歲)나되는늙으신몸으로 힘머리털을 펄펄날니며 서울(京城)동대문(東大門)밧 숭인동(崇仁洞)에서 조곰한방한간에서아들오형제 (五兄弟)분과 늙으신부인을 데리고어렵게어려운 가정에서변변히 먹지도못하며 입지도 못하면서 무엇인지연구를하시며게신것입니다그러고압흐로도발명에힘쓰시겟다는김현구씨를위하야 ―아니발명가가 [illegible](公益)가만히나오게될것을[illegible]하는바이올시다

사진은환년시에의김현구씨

海外奇聞

내기대문에 직업을버린자

한번 직업을 일흐면죄후보다시는 직업을 엇지못하는살인적을생긔인 오늘로동보와내기를걸고 그내기에 이기고십다는 일념으로 자긔의본직을내던젓나는 변사가잇다 그일홈은월리암보ㅡ바ㅡ●쿠릿시ㅡ라는 당년 이십오세의청년 본래어떤 주식회사점원인바 자긔동무와내기를 하게되엿다 그런데 그내기라는것이역시 괴발하여 래년이월십오일까지죽 열두달사이에 미국대통영과 만찬을 갓치하고골푸왕보비ㅡ●존ㅡ즈와골푸를하며 혹은영국 황태자월ㅡ스권하와함의 자동차를 타고천만장자촌●록쿠떼라ㅡ와골푸를햇다는증명이잇스면마며한금권을 제공한다는 것이다이에관하여 당자인 쿠릿시군은『이내기는 권력을다하고잇다여하든 대단히 재미잇는스포ㅡ쓰이며 꼭 할수잇스리라고생각한다 어쩌되나 일년지나면알별이다』하며 웨그런내기를햇는냐는데머하여 군은 또다시『내가요사이동부와가티 점심을먹고 잇슬때 우연히 한 내이얘기가나서 어렵을뜻한 내기를 들어말햇다 그때나는적어도착실하고레의를분별하며총명하여 남의풍설을 두려워하지안는자면 어떠한어려운것이라도 할수잇슬것 이라고햇다 그리자 동부가이와가튼조건을 버노앗슴으로 나는해보고십게되엿다』고한다 이내기는 오륙인의동무를상대로 약속한것인데 쿠릿시군 과인이네가지조건을성공하여 내기에 이길것인지? 일년후결과가 고대된다

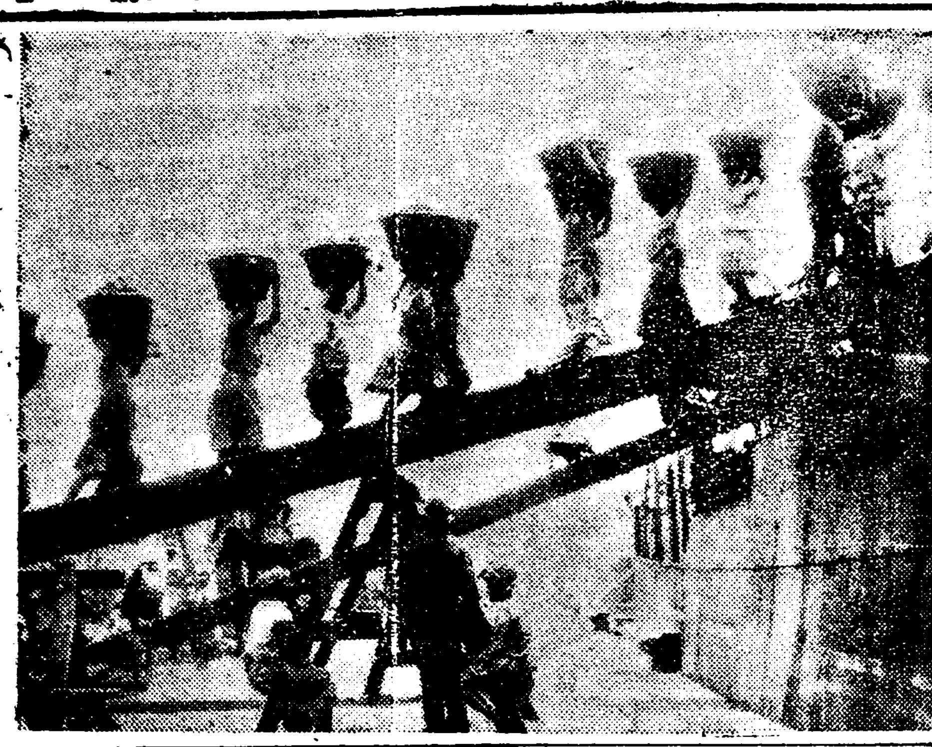

사진은서인도(西印度)의 녀자들이한창에이권식밧고 석탄을이고배에다가 운반하는광경인데매번을여다주어야이원입니다얼마나괴로운일입니가?

서인도토인녀자의고역

映畵評論 서울키노映畵 『火輪』에對한批判 (2)

林和

內容에對하야

이映畵의主要內容은 浩浩라는산아히가一八一九年(冬)事件의犧牲者의한사람으로서 十年동안의苦難의生活을맛치고 다시娑婆에나오는날부터 또다시그가이야기에英雄으로서入獄하든때까지 그를中心으로한여러가지生活을說明해노흔것이다 그러면浩浩가出獄하엿슬때 무엇이그를마저주엇슬가? 만흔同志들과無限히變한世上이 그를마저주엇다

그러나 벌서이때부터이야기는悲劇의斷片을품고 풀리기비롯한다 當然히浩浩를즐거운낫으로마저주어야할그의『愛妻』가보히지를안는다 그의顏面에는憂鬱한빗이떠올는다 그리하야그는그의친구에게 妻에이야기아들의이야기를못지안흐면아니된다

『그의妻는 몰녀오는生活難을견듸지못하야 드듸어마음에도업는산아회總三이란者에게로再嫁를하엿다』字幕은이러케말하고 出獄하는날도 그는봄내서浩浩를바라보고 懺悔의눈물이비오듯하엿다 大端히슬푸다作者는觀衆에게對하야 이浩浩라는人民의英雄과또그의妻에게世上이넘우나 冷酷하게對하엿다는것을 눈물을흘리며呼訴한다

鐵窓에서 自己와또自己의모든것을다거더차고 큰事業을圖하야 사로잡히어잇든男便을背叛한계집이 엇지世上에容納하리오? 애닯은人情悲劇 기우러저가는朝鮮의家庭의悲劇으로말미암아浩浩에게 一狀의遺書를奉上하고 漢江鐵橋로!

浩浩는맛침 自己집이로드러오다 妻의遺書를보앗다 놀래지아니할수잇스랴? 미우나그러나自己의사랑하든妻이다 救하자안흘수가잇스랴?

漢江으로가는 그의妻의 뒤를좃는다 숨을 벅차잠만치急한追擊! 쌔스 電車 急하게다라나는街路!

浩浩의妻는鐵橋에서 漢江水맑은물을바라보고 限만흔世上離別을告하려고한다 危機一髮이다

浩浩달녀와 그를救하느냐못救하구나느냐? 新派的活劇? 興行觀點이다 손에땀을쥐게하것이이映畵의作者는要求한다

그러나ㆍ드듸어救한바되엿고 그들은넘어가는 夕陽을바라보고 『모두가世上의罪』라고呪咀의눈으로한울을바라본다

이러하야浩浩가 世上에나와맨처음마즌偉大한事件』은門을닷는다

그러나 上記에部分에對하야 우리는이렇케 말할수잇슬것이다 民族主義의志士로서 十年만에世上에나와 만난事件으로는넘으나拙劣한事件이고 또한말하자면時局青年(所謂時靑)이世上에나와맨처음맞는말이 自己妻의所患이라면 섭섭하지안을수가업다 即事實이넘우나新派的이엇스며 이러한人物이무슨事業을하엿길내 十年이란長時日의刑을밧엇슬가 하는疑心을가질수밧게업다

가정의사

【문】 蹴球를하다가서로붓처서 右便肋骨末端部를부닥기어서 當場에昏倒되엿는데 其直後목구멍에서 가래와함께血液이조곰식석겨나오니 將次무슨病으로轉換될는지요? 或肋骨이부러지지는아니하엿슬가요(釜山K生)

【답】 肋骨折된念慮가잇승니다 잘못되면肋膜이나또는肺炎等을續發식힐지도모르겟사오니 速히그곳外科醫의게보이고適當한治療를바드시요

【답】 一月三十日附여드린에關한處方藥을 調劑使用하니沈降硫黃의냄새통에곡압흐니 이것이 도리어皮膚를부게刺戟허지나아니할가걱정이입니다 다른適當한處方을아르켜주시요 엇던醫師의말은美容水가조타니 엇들가요 皮膚病에六〇六號가조타는데 이것은엇덜가요 (大邱一讀者)

【답】 調劑를잘못한탓이지요美容水에도沈降硫黃이석겨야됨니다 六〇六號는여드름에는別効가업승니다 다음處方대로다시한번使用하여보십시요

一、나후도ㅡ루 一〇、〇
沈降硫黃 五、〇
와세린 二五、〇
綠石鹸 二五、〇
右混合

【문】 十九歲의未婚男子이온데 年齡으로보아서는도身長이자랄터인데 발서五尺六寸이나됨니다 더자라지안토록할方法과注意事項이업습니까 (悠悠生)

【답】 可望할수업는慾望임니다

【문】 저는二十歲女子임니다 約一個月前부터첫이공기여病院에서手術을바덧승니다 그後로좀나은듯하더니이지음다시멍우리가생기면서알흐기에日前에또手術을하엿승니다 유종은이렇케오래가는것임니까 이케다시멍우리가생길때가라안치는藥이업슬까요 (鐵原一苦痛女)

【답】 아마手術이不完全햇든모양이지요 또는유종種類에따라서는누곳세곳이곰기여오래쓰는것도잇승니다 처음엉부터氣가빗거든곳을보채하고것을좌서여단속을하도록하시요

【문】 헌책을사보라는데 먼저가젓든사람이 傳染病이잇든사람인故로 이것을完全히消毒하야 [illegible]를죽이어 [illegible]下하여주시요(讀者生)

【답】 傳染病種類에따라서 多少의差가잇스나 大槪는消毒藥品이多小나 좀니다마는 大槪『포ㄹ마린』石炭酸水噴霧를하고 日光에잘쐬인後에使用하십시요

映畵小說 人間軌道 (12)

城北學人
安碩柱 畵

남편과안해(二)

춤을출때의 참대의게 대한 영희의 태도라든지 식탁압헤서의그 두사람의 거동은상근의얼골을 칼므트로 란자하는 것이나 마찬가지엿다 피차에 처음대하는 사람으로서 왈게되자곳 친해지고 친해지자기롱까지 한다는것은 완전히매음부의행동이엿다

그러면서도 간간히 상근자긔자신을 향하야 눈우숨으로 무마책을써 보라는것은 너무도긔가 막히는요마의 짓이엿다

그럿타고 좌석이 좌석이라 영희의게 어떠한 절제를내리기도어려웟나 상근이로서 영희의성격을 잘아는만큼 터럭끗만치도 그의청미를 건되리다가는 그이상더한 창피를당할는지도 모르는일여서 술로써마음속에 이러나는 불을구지르라고 하엿든것이다

그러나 쓰라는 물은 석유를붓지여 불꼿을 더도두는것과가티 술기운의밧작 오르니그의마음은 홍분되엿다 그는이길로영희의 팔목을 쓰러서문밧그로 내동댕이를 치든지그런치안으면 집으로끌고가서홈씬두두려서 길로내여 쫏구십헛다

그러한일이 이번한번이아니지만 이러한회합에서 이만한치명상을 당하게될때 그리고모ㅡ든 사람의 비웃는듯한얼골을 볼때에 분개한그는이모ㅡ든사람압헤영희에게 여지업시모욕을 씨치고십헛다

그는 숙이엿든 머리를번쩍들고영희의 쪽으로 쎨건ㅡ눈동자를 굴리엿다 그러나영희는업섯다 그리고그엽헤 잇든창대도업섯다

그가 무겁게감기는 눈을번쩍뜨고서 『빨코니』를향한 『또아』를보앗다 반쪽만다친또아에는녀자의 치마끗이 바람에날품거리엿다 그리고는 녀자의응얼미가 나타나자 보석반지를씌인 사나희의 거친손이나타나서 그의응얼미를 또아뒤로쇠러되렷다

상근은 번쩍이러섯다 그러나 자긔는 이러는 것인것가팃슬때는 풀닐 배로 풀린다리가휘청하고서 식탁에 허리를결치고 쓰러졋다 쓰러지버린그는 정신이앗득하얏다

그가몸을 바로잡으라 할때는주인김청오가 그를무측하야넘방으로 드러갓다침대에모두쓰러젓슬때에는 주인이나아갓고 그리고 『미세스리ㅡ』가 맹수를떠다가 상근의 몸을안스다십히하야 이러케안친후 이마를쥐여주고 물을먹이는것이엿다 그리고 음정을폼게가다드머상근의귀에 드러오지안는잔소리를느러노핫섯다

이때는 쎌코니에서 영희가 창대의 가슴에서 물러나는때엿다

상근은 술이쌔여가는대로몃시간전에 지내인일이 또렷또렷이드러낫다

그러하니 자긔를차저서 집에오는 자긔의친구들에게도자긔가업는 사회에어떠한 추태를연출하엿는지도몰랏다

어느때나 자긔의친구가 차저왓슬때는 자긔보다도 먼저영희가나가다라서

『아이참 오래간만입니다어서드러오세요』 하고 간드러지게인사를한후 방석을 내여노코사양하는사람을 구지안치는일과그리고부는말에든지면구해하도록 빤ㅡ히치여다보고그사람과눈이마조치면 우서주는것과그사람이갈때에는 문간까지나아가서 『또오세요 자조 오세요』하며 좀다란치마폭을 휩히라는 그래도는 완전히 매음부의권형이엿다

이리하야 자조출입하게되는사나희들은 자긔보다도 영희와 숙친해지는것이엿다

『모던ㅡ썰』ㅡ그말의 뜻은단순한것이로되 영희와가튼녀자의게 알마진 허울조흔말이엿다 상근이는이와가튼녀자를데리고 사는자긔가 얼마나불행한가를새삼스럽게 늣기엿다

그러나 영희의 화려한육체가ㅡ 요염한 얼골이 이즈러진날이 매여달린 허공에그려질때 급시로 영희의매한애착을늣기엿다

어느때나 『커녀자는 언제든지남의 손으로 넘어가느니……』하면서도 이러한 고혹적인 영희라는물체가 안락가음계도 상근의 생애를못십어매는것이엿다

쏜수실 푼사실 재봉실 채단실

삼실제조

京城仁寺洞七六
振替京城一七四八三
首陽店

無料內地見學旅行 入學生特典

公認 自動車運轉士養成

月收八十圓百圓은容易目下入學好期無試驗入學許可宿舍有함規則二錢切手封中込送

京城岡崎町停留所前 設立公認 朝鮮自動車研究所

싸고맛잇고現代的인

日本食은 黃金町二(日本生命새루內) 花月食堂 電話本局二一五、三八六〇番

洋食은 長谷川町(公會堂內) 花月食堂支店 電話本局二二二六番

吐瀉 靈蕪丸 霍亂

鎭咳袪痰劑

ブ부ロ로チ진ン

肺結核, 氣管枝炎, 感冒, 百日咳並其他呼吸器에基因한咳嗽잇는데盛히賞用됨。그것은效果佳良服用容易副作用絕無하야는安心하고쓸수잇는特徵잇슴에依함。

(說明書進呈)

包裝 粉末 50瓦入 100瓦入 錠劑 100錠入
液劑 100瓦入 ボンボン 50顆入 其他

東京・室町 三共株式會社 大阪・臺北・京城

三共の薬品

000339

양념가루

味の素 아지노모도

얌전하신 부인……

음식을맛잇도록 고루고루 아지노모도로 료리하십니다 그리하야 가뎡을평화롭게하며 가뎡경제를 도으십니다

李王家御用達 味の素本舗 鈴木商店

1—ㄱ

三陟火田民의 慘境 千餘戶에 生路杳然
火田耕作禁止問題로 생맥을일케되는자가륙천여명 注目되는 當局處致

【三陟】 삼척군(三陟郡)안에 잇는화전민 호수(戶數)와 인구(人口)는륙천여명에가르며 영림서관할에 속한갑종요존림(甲種要存林) 안에잇는수를말하면 전군인구와 호수의 약일할을점령하고잇스며 그나마 해앗길가념려하야 당국의처분만 기다리고잇다는데 군당국에서도 화전민보위로현경면적(現耕面積)처분에힘쓴다고한다

一、現耕을廢하면生計全無될者
面積 一、八九一町〇五畝步
戶數 一、〇一六戶
人口 五、九一〇人(男三、一八九人女二、七二一人)

二、一部廢하야도生計에支障업슬者
面積 一二三五町九二畝步
戶數 一二九戶
人口 七八一人(男四二五人女三五六人)

三、全部廢하야도生計에支障업슬者
面積 八五町六〇畝步
戶數 七二戶
人口 三二四人(男一九〇人女一三四人)

總計 面積二、二一二町五七畝步 戶數一、二一七戶 人口七、〇一五人(男三、八〇四人女三、二一一人)
以上은營林署管內甲種要存林을除한것

絶食狀態인 饑饉漁民救濟
제일착으로구제미분급 水産會와漁組에서

【遮湖】 동해안일대에는작년이래 어업의불진으로 어촌의파멸상은지면을통하야세상이공지하는바어니와 함남리원지방(咸南利原地方)에도어업불항의여파로 농촌과아울러 한산하게된만큼 사선에서 헤매는사람이속출하여 얼마전에도 일부에서는구제하엿다함은 긔보 한바어니와 금번에차호와 군선량어조합(遮湖群仙兩漁組)와함남수산회사리원지부(咸南水産會社利原支部)의발긔와 함남 수산회의후원으로 제일착으로 순어민에 한하야하로에 한끼도못먹는궁민을표준하야 긔미(饑米)를배급 하게되엿는데 동면구내는군 선어업조합에서 분배하게되고 지난이십오일에 차호어업조합 구내의 긔근호수칠십호에 삼백륙십사명에게 동조합안에서 조합장리주정(李柱鼎)씨의 취지설명이잇슨후 한사람에 소미한말식논나 주엇다하며 그남어지에도하로 한끼식이나 겨우하는 호수칠십오호에 인원수삼백륙십이인이나된다한다

饑饉民救濟 寄附金募集
一個月間豫定으로 제이차구제를목적코

별항=결식상태에싸진 호수칠십호에 삼백륙십사명을 제일착으로 소미한말식배급하고 이제또이차으로 하로한때나 겨우먹는사람이 칠십오호에 삼백륙십이인을 합하여 일백사십오호에 칠백이십륙인을 구제하려고 전긔발긔 단체에서 사월이십일부터 사월이십일까지 한달동안 예정으로 일반유지에게서 긔부금(寄附金)을 모집중이라는데 지금까지들어온 금액은 아래와 갓흐며 만흔후원이 잇기를바란다더라

◇寄附者 ◇咸南水産會社小米三十七俵 ◇李柱鼎 太田另藏各三十圓 ◇利原鐵山株式會社五十圓 ◇金元敎 北靑電氣會社二十圓 ◇李慶甲 熊谷正一 李鋪各十圓 ◇崔鳳鎬 力民學 ◇李長根 松井善治各五圓 ◇木村武市石油一箱 ◇崔京瑞 李尙津 久保田保平各二圓 ◇馬文三 仲信組 遮湖勞働組合各二圓 ◇申鍾翼 崔衡鎬 張俊錢 金學浣 朴泳健 弘井 金景哲 金弘焸 金衡 津谷一圓

◇…遮湖飢饉民食糧分給光景…◇

罷業中에 平壤木工組大會
지난이십사일동회관에서

【西平壤】 삼개월동안이나 작준히 파업을계속하고잇는 평양목공조합에서는 더욱 그단결을 견고히하려고 작업부를 설치하고 고주와항쟁한다는것은 이미 본보에 루차보도한바어니와 지난이십사일 오후한시반부터 동회관작업부 이층에서 파업단원 백여명이 모히여 림시대회를개최하엿는데 일반방청은 경찰의 금지로 거절하고 현준훈씨(玄俊勳)의 사회로 개회선언이잇슨후 의장에 최우진씨(崔宇鎭) 서긔고용필씨(高容弼)의 피선된후 리도성씨의 열렬한 경과보고가 잇섯는데 파업단에서는 적립금 이백여원(積立金二百餘圓) 작업부재고품(在庫品) 사백여원가격의 물품이잇고 각조합원이 매일개인의수입을합하면 압흐로고주에게 굴하지안코 파업을계속할수잇다하며 더욱일반의 주목을 끌게하는것은 회의중에 작업부로주문오는 고객이답지하여 그보조가 적지안흔 사항을보여주엇스며 금번토의사항은 아래와 갓다

◇討議事項
一、爭議繼續의件
一、反動分子의件
一、犧牲者家族救濟의件
一、作業部擴張의件
一、木物商組合反省의件
一、××申報記事의件
一、人格的平等權確立의件
一、解雇絶對反對의件
一、賃金引下絶對反對의件
一、其他

孤兒同情劇

【元山】 원산동예사(元山東藝舍)와원산예긔권번(元山藝妓券番)에서는 고한(孤寒)에울고잇는고아(孤兒)들을동정하야지난이십삼일밤시내북촌동원산관(元山館)에서 고아동정극예대회(孤兒同情劇藝大會)를개최하고 성황속에맛치엇는데 그날의 수입은원부원산고아원(元山孤兒園)으로보내어엿다고한다

問題되는 各地水組

沃水引用할수잇는대다 水利組合을設置
四百餘戶의死活問題 련명날인하야관계당국에도진정
北靑靑海水組反對

【咸興】 함남북청군청해면토성리(咸南北靑郡靑海面土城里)에잇는 부호고모외 수명의발긔로 사오년전부터 창립운동중에잇는 청해수리조합(靑海水利組合)은 이미도청(道廳)을경유하야 총독부(總督府)에허가를 신청중에잇는바 만일동수리조합이 창립될때에는 수리조합구역안에잇는 『반컨』에갓가운 사백여명지주(地主)들은 할수업시류리의길을 써나지안흘수 업다한다는데 그리유는 동구역내에 잇는 사백여정보는 비록토질은 비옥하나 매년이나 다름업는홍수로인하야 그피해가 적지안어서 주민들은항상 봄안중에잇든바 발긔자인고치완외수명은 수해를방지하려면 제방(堤坊)을 쌓어야되고 제방을쌓하려면 수리조합을 창립하여야된다고 감언리설로 달내어서 서명날인을바든뒤에 실측(實測)까지마치고 창립운동을진행중이든바 다행히함경선(咸鏡線)중간에잇는 신북청(新北靑)철교의 제방이 축조되자 동대천(東大川)의어구는 둡이일간이나 전혀마켜서 상전(桑田)가티 되엇슴으로 이후로는 절대로수해의 피해가업다는것이오 둘재로는 구답(舊畓)을편입할 필요가업다는것이니 얼핏생각하면은동대천 어구가막혓슴으로 수리의불편이 잇슬듯하나 이역시하류(下流)의 샘물(湧泉)은 얼마든지잇고 거긔에 이삼십동안만 노력하면 현재수조구역내에 편입된구답은 물론이오 그밧게잇는 수백정보까지 도덕덕히 인수할수잇다는 것이오 셋재새로히 논(畓)으로개답할신긔답으로 말할지라도 양천면(楊川面)보(洑)를리용하는관계상지금동면에서계획중에잇는보 광공사(洑崗工事)난실행되면불과일단보에 이삼십전으로 넉넉히인수관개할수 잇슴에도 불구하고 막대한비용을 드려서수리조합을 창립함은 이곳주민의사활문제라하야 그와가티 진정서를제출하고 ××을 맹서코뭇까지싸워볼작정이라고한다

實地調査後 不許키를言明
道에서陳情員에게 창립만되면살수업겟다

청해수리조합 창립반대에 대한요령은 대략이상과 갓거니와이상반대 진정의용무를띄고 도와지나온 대표자리종정 (李鍾鼎) 씨는말하되 지사를 만나사정을 말삼하려 하엿스나 경성에 출장중임으로대리로 내무부장을 맛나서 대략의 말하엿고 또는농무과 책임자에게도 청해수리 조합 창립은 절대로불가하다는 것을리해하도록 충분히 말하엿습이다 그리고군이나 총독부에도 진정하엿는데 내무부장외팔도 진정한리유와가려 대로 불리하다면 구태여창립식힐필요가 업스니 다시조사하겟다 하엿습죽 책임잇는답변이라고 생각합니다 『그래도 그대로 진행이되면 엇지할작정인가요?』 거긔에대하여서도충분한 대책을 세우고잇습니다 만일창립이 된다고하면 될네로살수업스니까요......×× 올맹서코 끗까지 싸워볼작정이외다......운운

平北道橫貫의 孟楚鐵道實測
各郡民의企待하든鐵道 맹중리서국경초산까지

【寧邊】 년전에맹강철도(孟江鐵道)문제로일반여론이 (論議)되든 녕변군에서는 금번에다시맹초선철도(孟楚線鐵道)누설문제가 대두하엿다는데 이철도는 경의선(京義線) 맹중리를기점으로 평북국경초산(楚山)을 종점으로하는 산간철도인데 저번이틀철거하 운동코저 유지리완조(李完朝) 강긔원(康琦源)량씨가각군대표와가티 철·당국에 상경 진정한바 당국에서도 수분해하야 위선금춘에도 로선실측하기로하엿다한다

仁川府新豫算 三萬七千圓減額
작년도예산에비하야

【仁川】 지난이십삼일부터개최된인천부회(府議會)에자문된소화륙년도 인천부세입출예산액은대체 긴축방침을세워 편성하엿는데 작년도예산에비하면 삼만칠천 사백삼십원의감액으로 계상하엿스며 세입출 각관(各款)을통하야 증감된것을 소개하면다음과갓다

◇歲入經常部
一、府稅一三、三五二圓(八、一一六圓減)
二、使用料及手數料一六二、〇〇四圓(九、二二九圓減)
三、交付金六、一七七圓(七五五圓減)
四、財産收入[illegible]八一圓(二三六圓增)
五、京城府負擔金七一、〇七三圓(一四、二八七圓減)
六、雜收入七、〇〇四〇圓(三、〇八二圓減)

◇歲入臨時部
一、繰越金二六、五七二圓(六〇七三圓減)
二、補助金一六、六一四圓(一〇四三八圓增)
三、寄附金一、五二〇圓(一、五一〇圓減)
四、過年度收入六五〇〇圓(昨年과同額)
五、京城府負擔金五、二一九圓(四、五二七圓減)
六、財産賣代二八、一三八圓([illegible]五〇〇圓減)
歲入 合計四六六、六七五圓(三七、四三〇圓減)

◇歲出經常部
一、事務費七八、四六〇圓(一一、五二七圓減)
二、會議費二、七八〇圓(二、七八〇圓增)
三、土木費二一、〇五四圓(二三、三二五圓減)
四、傳染病豫防費三、八二五圓(四二九圓增)
五、傳染病院費一〇、六三〇圓(一、四八九圓增)
六、檢徵費四八〇(二〇二圓減)
七、汚物掃除費三二、七四四圓(九二二圓增)
九、道路撒水費一、三三三圓(八圓增)
九、水道費一四三、七六四圓(一八、九〇五圓減)
一〇、屠畜場費三、八八二圓(一〇〇圓減)
一一、墓地及火葬場費三、八七四圓(六九五圓增)
一二、公園費三、七九三圓(四九八圓減)
一三、公會堂費一、七二一圓(五九圓增)
一四、共同宿泊所費六七一圓(一、二二四圓減)
一五、職業紹介所費一、一三三圓(一、一三三圓增)
一六、共同洗濯所費一三八圓(三六圓減)
一七、公設運動場費六〇〇圓(前年同額)
一八、圖書館費二、三七五圓(二六八圓減)
一九、武德館費一〇五圓(六五圓減)
二〇、靑年訓練所費一、二〇五圓(三五圓減)
二一、社會改良費六五〇圓(前年同額)
二二、勸業費一、五五〇圓(一〇〇圓減)
二三、公設市場費四、五九二圓(一〇一圓增)
二四、救助費三九〇圓(前年同額)
二五、警備費二一、六九七圓(一七二三圓減)
二六、基本財産造成費四、四四一圓(一、七〇五圓增)
二七、積立金七六四圓(四一圓增)
二八、財産管理費一、四一〇圓(六七圓增)
二九、接待費三、五〇〇圓(前年同額)
三〇、雜支出五、二四八圓(八〇四圓減)
三一、豫備費一〇、二〇五圓(四五七圓減)

◇歲出臨時部
一、選擧費二〇〇圓(二〇〇圓增)
二、會議費五八八圓(五八八圓增)
三、土木費三九、五三〇圓(二五、一九二圓增)
四、汚物掃除費五、一七四圓(四、八二九圓增)
五、水道費六、二〇七圓(九、六八三圓減)
六、公園費二、四〇〇圓(五〇〇圓增)
七、職業紹介所費九、八〇〇圓(九、八〇〇圓增)
八、警備費一、三五〇圓(一、一五〇圓減)
九、調査費二、〇〇〇圓(六、二二五圓減)
一〇、時報費二、九〇〇圓(二、九〇〇圓增)
一一、交付費八、〇〇〇圓(前年同額)
一二、寄附及補助七、五〇〇圓(一、四九五圓減)
一三、府債費一一、六五二圓(四六三圓減)
歲出合計四六六、六七五圓(三七、四三〇圓減)

商民에게打擊을줄 咸興競賣市場
府議會에서設置可決 모든식료품을경매케된다

【咸興】 함흥부협의원회를지난이십삼일부터 함흥부 루상에서개최하여 동이십륙일 오후네시에폐회하엿는데 금번 부협의원회에서 제일말성이만헛든 의안은 경매시장(競賣市場)문제엿다는데 이경매시장이되면 함흥시민이 사용하는 일반식료품을경매에부처 다시 상인들에게팔게되는바 이러케만되면 조선사람의 상인들에게는 적지안은타격이 된다하야 리히섭 권택주 장도하 모학복(李熙燮 權宅周 張道河 毛學福)제군은 필사적으로 반대하엿스나 결국다수의가결로 패하고말엇다하며 모학복군은 조선사람에게도 사택금들을적용하여달라 하엿스며 권태수 리히섭군은 조선사람들의시장부근과 유식처이 만흔곳에 공동변소(共同便所)가업서서위생상에 큰문제가되니 요소에다 공동변소를 만드러달나 하엿스며 장도하군은 함흥에도시입에도 운동장이업슴은 유감인즉 운동장을 설치하여달나는 등질문과건의가잇섯다한다

海南萬樹間에 道路工事着手

【海南】 해남군삼산면과북평면(海南郡三山面과北平面)은거리가산(山)이격해잇슬뿐아니라직겻도로(道路)가 되지못하여서 자척이 천리적으로 수십리를돌게 되여 곤난이 적지안튼바이년전에북평면(北平面)의도로공사는 맛치낫스나 여러가지 사정으로인하여 삼산면(三山面)부터구역만 공사가 되지못하여일반려객의 불평이적지안튼바 거월중순경으로는 곳치 나리라는데 이선로는완도(莞島)와도거리가 갓가울뿐만아니라지방발전에도 퍽유망하게보아 벌서부터 자동차선로로 허가까지잇슴으로 도로가되는데따라 자동차도 개통이되리라한다

戶稅와地稅滯納者 近三百戶財産差押
窮春을當한細民들에게 咸平郡當局에서

【咸平】 닥처오는춘궁은함평군일대의 농가에경제적으로 위협을주고잇는 이때에 도만들것은다팔아먹고잇는 호세를 주지못한자삼십여명이오 지세도 주지못한자이백 오십여명등에 재산차압까지를 하얏다고 일반은가혹한당국 박천에원성이 창천하얏다한다

西平壤에猩紅熱

【西平壤】 그동안일긔의불순함인지 서평양에는 성홍열이란 전염병이 류행한다고 대동서에서 목하그예방에 진력하는데 이십일에도긔림리(箕林里)안광준(安光俊)일정호(正浩)(三)가 성홍열에 걸리어 신음하는것을공의진찰을바든후 자혜의원에입원식혓다는데 일반은 주의하기를 바란다한다

新禮水利組合 追加工事反對熾烈
總計算額의三割을增加코저해 地主와評議員側不應

【禮山】 충남례산(忠南禮山)에서는 지난삼월이십오일 오전십일시부터 당지군청에서 충남례산신례원수리조합(新禮院水組) 평의원회를개최하엿다는바 토의내용은왈에와갓다한다 신례원수리조합 몽리구역 일백팔십여정보에 공사비 십만사천백원에 이미입찰하야 공사중울 연공사면적도 십배이상 으로증가식히고 입찰한설계 공사를변경하야추가공사비로 이만칠천여원의총예산액의 삼할이상의 증가를식히려고 하엿스나 평의원류인중 일본인일인이 찬성하고 대다수의 조선인평의원의 절대반대로결국 평의원회는 류회되엿다는데 일반은어떠한 흑막이잇지나아니한가 주목중이며 전조선적으로 불경긔한 이때수리조합이불리함으로 반대운동이 맹렬하며 조유일반조합원의반대성이만타한다

▲城津靑盟委員會=【城津】 별항보도한바와가티 성진청년동맹(城津靑年同盟)에서는대표자대회를 폐회하고 계속하야제일회 집행위원회를 개최하고다음과가티부서를분담하엿다한다
庶務財政部 (李一雨、金鍾國)
文化宣傳部 金學傑 金東星
調査硏究部 金一晟 梁泰日
體育部 金鍾商 金吉成

▲淸州普校趙先生勤續十週記念=【淸州】 청주공립보통학교조명원(趙明元)씨의십주년긔념 품 증정식은 이십사일오후영시 삼십분부터 개회하엿다 한다

慈城少年會創立

【慈城】 평북자성군읍내(平北慈城郡邑內)의유지소년김찬규(金贊奎)외몃사람이 소년회(少年會)를 발긔한다함은 이미 본보에보도한바와갓거니와 회원이 이십여명에달함으로 지난이십일하오팔시에 창립대회를 당지천도교당내에서 림시의장 김찬규씨사회로개하고 여러가지 사항을토의하는동시에 아래와가티임원을 선거하엿다한다

◇任員
會長 金贊奎 副會長 金鍾煥
書記 李銅燮 會計 徐得
執行委員 李濬鐸 金 高英國 趙廷彦 金炳淳

孺道振興會理事會 高普問題로波瀾
목적을변경할양으로 리론이백출하게되여

【安東】 지나간대정십삼년도에 경북도내의 중등교육 긔관의불비를통감하야 안동군(安東郡)에다 고등 보통학교를 설립하려고 안동군외칠군(義城靑松英陽盈德榮州奉化醴泉) 이런합하야팔군연합고보긔성회(八郡聯合高普期成會)를창립하고사업을진행하엿스나 뜻과가티 되지안홈으로대정십사년 팔월 안동군에서 군민대회를 개최하고 안동군단독으로긔금(基金)삼십만원을모집하야 대정십오년까지에 고보를개교식힌다는 조건밋에 일체사무를유도진흥회(孺道振興會)로넘기엿든바 동회에서는 안동군청내에다 사무취급소를 두고일년 이천원이란 막대한금액을소비하면서 긔금으로 현금십이만 오천칠백구원 삼십사전 약속수형 륙만칠천이백 사십사원십오전을 증수하엿슬뿐으로개교식힌다든 일자보다 오년이나지난 이즈음고보 실현은사하고지난번 도평의회 석상에서고보설치를 실업학교로 하자는의견이 가결되엿다 하야일반의물의가 비등하든중 지난이십오일하오삼시 안동군청 회의실에서유도진흥회리사회를열고예산안을 통과하엿는데 객년도의정산을보면총수금삼백원에경비칠백원이 지출되엿스니 차라리삼백원밧지 안코칠백원 쓰지안는것이 조흥니사업비 칠백원은삭제하며 아울너년 이천원갓가운경비를소비할필요도늣기지안으니예산안 십의는 그만두고고보안 문제부터 토의하자는의견으로 리론이백출 하야갈피를못잡는데 의장으로 부터본사업은 적극적활동도 어려우며 그러타고 정지하기도어려우니 가상적으로 예산안은통과

▲明川天然痘發生=【明川】 함북명천군상가면자가동(咸北明川郡上加面自佳洞)에는 얼마전부터천연두(天然痘)가발생하야사망자가 네사람이나잇고 아직도환자가 멧사람이 잇다하며동군하고면수룡동에도발생하엿다하며 길주군동해면불로동(吉州郡東海面不老洞)에도 그병이발생되여 예방종두를 시행하엿다고하는데 그곳에서도 벌서사망자가 두사람이나잇섯다하며 명천상가면,하가면,하고면삼면에서도 각긔예방종두를 시행하고잇는중이라하는데 일반은 매우무시무시한가운데잇다고한다

讀者에게는 藥價를半減
江界同仁醫院서

【江界】 평북 강계읍 동부동(平北江界東部洞)에서동인의원(同仁醫院)을경영하는의사김영순(金永淳)씨는공청세부란스를 맛추고 일반환자를 위하야만흔희생을 하여오든바 작년에강읍에서개업을 새로히 하고자선적시료를 만히하야 일반의칭송이자자한바 금번강계 긔자단에서사월 한달을건강데-로 정하야일반시민에게,선전할뿐 아니라유수의 병원인동인의원에섬하야 건강데-이인 사월에는일반독자(조선일보농아일보)에게는약갑을 오할인하고 일반시민에게는 삼할인으로 하게되여발서부터 성황을 일우운다는데일반인사들은 만히리용 하기를바란다한다

西井里附近에 늑대들이出沒

【西井里】 경부선서정리역(京釜線西井里驛)부근에는 근일늑대가출몰하야 염소(羔)를 물어가는등 요지음에와서는 별별히괴한일이다잇서 밤이면는 사람이자는 창문압까지와서 사나운소리를지르며 창문을쐬어진발외지잇슴으로 일반시민은 극히불안한중에 잇다는데 어린아해를둔부모들은 극히주의할 일이라한다

地方人事

▲李鍾律氏(春柳面長)新任人事次二十四日本報新上支局來訪
▲田代英一氏(龍川郡庶務主任)新任人事次去二十四日本報龍岩浦支局來訪
▲田中順之助氏(龍川郡財務主任)同上
▲小野寺精助氏(海州道立醫院庶務主任)新任人事次지난二十三日本報海州支局來訪
▲方熙春氏(瑞川公立普通學校移轉勤)人事次로二十二日本報楊口支局來訪

紅樓夢 (五八)
洌雲 譯 久影 畫

白玉釧親嘗蓮葉羹 七

보옥은 웃으면서
『적힌누나야 네가 정 성을내락기든 그처여긔서나 내고 그만두어라 노마님께나마님께뵈올때에는 좀 화긔롭게하여라 만일에 이모양갈이하다가는 꾸지람어나들을것이니』
옥천은
『잡수어요! 잡숫기나해요! 데렌님은 나하고 혀끝에꿀바른 말씀일랑은 그만두어요 나는 다알아요』
하며 보옥에게 먹기를재촉하야 두어먹음마시고나서 보옥은짐짓 『맛이업다』고 하엿다 옥천은 입을 삐쭉하면서
『아미타불! 이것도맛이업다면 어떤것이 맛이잇단말이요』
하니 보옥은
『조금도 냄새가업구나 너밋지안켓거든 좀맛을 보아라 그러면 곳알러이니』
옥천은 과연 참으로 끝낌에맛을 보앗다 보옥은 웃으면서
『인제는 맛이조켓다』
하엿다 옥천은 이말을 듯고 그제서야 그의뜻이 자긔를때어서 한먹음 마시게하자는것임을 알앗다 그래서
『데렌님아 아니 먹겟다고하드니 이번에는 또먹겟다고하오? 그러차만 나는데렌님에게 주지아니할터이얘요』
보옥은 그저 먹게달라고 청하엿다 그러나 옥천은 다시주지아니하고 사람을 불러서 밥을 들여오라고하엿다 아이들이 밥을들여올때에 사람이 돌어와서
『부이야(傅二爺)댁에서 할멈두사람이 문안하러왓는데데렌님을 뵈려왓습니다』
엿주매 보옥은 이말을 듯고 곳 통판(通判)벼슬하는 부시(傅試)의 집에서 할멈이온줄알엇다 부시란사람은 본듸가정의 문생(門生)이니 원래가씨집의 청세를 힘닙어서 발신한사람으로 가정도 착실히보아주어서 다른 문생보다달리하엿는데 그집에서 늘사람을 보내서 왕래가 잇섯든것이다 보옥은 평시에 이런부지하고 미련한 녀자들을 가장 실혀하는성질인데 오늘은 어찌해서 이두노파를 불러들엿스랴? 그가운데에는 원래까닭이 잇섯든것이다 그까닭은 부시에게는 누의가 하나잇섯다 이름은 부추방 (傅秋芳)인데 인물이 매우아름다웟나 보옥은 항상 남들에게그의 재주와 용모가 출중함을 듯고 비록 친히 보지는안엇섯스나 멀리 사모하는마음은업간절하야 십분 정성드려공경하엿든것이다 그런데 이제그할멈들은 불러들이지 안흐면 그는 추방을 박대하는것이될까 염려하야 얼른 불러들인것이다
부시는 원래 평지돌기(平地突起)로 갑작이 발적한사람인데 추방이 얼골의자색이잇고 남에게 지나치게 총명함으로부시는 마음먹고 여누의를 권문세가에 혼인하야 그힘을 님어보고자하는 생각으로 가볍게 아무에게나허락지를 안핫다 그리하야 이제 차리하야왓는데 이제추방은 벌서나히 스물세살이되도록 혼인을못하고잇섯다 그러치마는 권문세가의 귀족들은 부시가 본디가난하고 밑천이싸름은 혐의하야 누구든지혼인을 하려들지안핫다 부시가 가씨집과친밀하게 지내는것도 또한 일단심정이 잇는것이다
오늘에 보낸 두할멈은 극히무식한사람으로 보옥이가 보겟다는말을듯고 들어와서 마인사를하고 말을 채두마듸도아니해서 옥천은 서투른사람이 들어오는것을보고 보옥이와 입씨름도아니하고 손에을며서롱은채 하는이약이만를기에 정신을팔고잇고 보옥이도 할멈하고 이약이하는데만정신을쓰는중에 일변 밥을먹으면서 손을 내밀어 국을 받으랴고하다가 두사람의눈이 몰우 다른사람을 보노라고 손을 넘우 와락내밀어서 그만국그릇을 엎엇다 국이 쏟아지면서 보옥의손에끼언치고 옥천은 놀이어 데우지안핫나 옥천은깜작 놀라며 웃고서
『이건어찌된셈이요?』
하고물엇다 종아이들은 황망히와서 그릇을받는데 보옥은 자긔손 데운것은 오히려모르고 그저 옥천이더러
『너어듸를 데웟니? 아프지안흐냐?』
물으니 옥천이와 여러사람은 모두 웃엇다 옥천은
『데렌님 자긔가 데우고 나더러만 물으시우』
보옥은 이말을듯고야 비롯아 자긔가 데운줄을 깨달앗다 여러사람들은 급히와서 치웟다 보옥이도 밥을먹지 아니하고 손을 씻고 차를 마신뒤에 또 그 두할멈하고 두어마듸 이약이한뒤에 두할멈은하직하고 나갓다 청문등이다리왓까지바래주고 돌아왓다

國際語 에스페란토講演會
時日 三月二十八日午後八時
場所 城內華城學院(來聽歡迎)
演士 白南奎先生、東修先生 二十九日부터一週間研究會
主催 水原에스페란토硏究會
後援 水原記者同盟

第六回咸鏡蹴球大會
競技日時 四月十八、九兩日間
競技場所 永興市民運動場
申請期限 四月十六日午後十時
申請場所 永興體育會
主催 永興體育會
後援 永興社會團體、朝鮮東亞永興支局

平壤 食用茸人工栽培講習會
日時 自三月三十日・至四月五日
會費 壹圓(實習費壹圓)(男女)晝夜部
主催 平壤府箕林里五森農園
講師 李 子敬
科目 椎茸、松茸、蘑茸
定員 五十名
申請場所 朝鮮日報西平壤分局 平壤府箕林里五森農園

六十萬貧民救濟問題
砂防、土木工事를計劃
◇慶南道當局의救濟方針
總工費百萬圓豫算

【釜山】 경상남도(慶南道)남중산업부장(勸業部長)이본보기자에게말한바에의하면 자국의자는 빈곤하야 도내빈민구제방침을 문답케되얏는바부장의담은좌와여하다 도내총인구이백만명중에농가인구가 일백사십만인데 그중에서 순전히 남의 토지로소작하야연명 하는인구가 약팔십만으로 그중에생활 곤란이 면년히 우심하는동시 금년춘궁에는 더욱심할것을 예상하고도당국에서는 이후부터 적극적으로 방지키위하야 빈민구제사업으로 백만원예산을가지고 사방공사와 토목공사를 착수한다하며특별히연구할것은조선농가에서가산을탕진하고현해탄을 건너간 사람이금년부터는 다시도라오는 고로 도당국에서는될수잇는데까지 이자들을 구제하랴고 대책을 강구하는중이라고말한다

大邱府外의强盜
四圓을强奪逃走
犯人踪跡五里霧中

【大邱】 이십오일오후아홉시 삼십분경에대구부외달성군수성면신암동 (大邱府外達城郡壽城面新岩洞)로상에서 돌연히강도(强盜)한명이 출현하야 며마출동군해안면립암동 (同郡解顏面立岩洞)에 거주하는 리우연(李禹淵)(四○)이가 지나가는것을배후로부터 무수히 구타한후현금사원을 강탈한후 즉시종적을감추어버리엇는데 소식을 접한소할대구경찰서에서(所轄大邱署)는 즉시비상선을 늘이고범인을 엄탐하엿스나 아즉도 범인은오리무중이라한다

昨年度─ 安東領事裁判
刑事四十五件 其他百十一件

【安東縣】 안동현영사관 (安東縣領事館) 에서소화오년도공관사부 취급(及判事務取扱)의 총계금을보면도합일백오십륙건이라는바각별(各別)하면다음과갓다

◇刑事 竊盜十六件 賭博十件 詐欺九件 詐欺橫領三件 建造物損壞 文書偽造詐欺橫領恐喝各一件 現在豫審中의四件

◇民事 家屋賃貸料十八件 貸金十七件 土地賃貸十四件 約束手形金九件 人事訴訟二件 非訟事件五十一件

江原道地方課에 各種陳情書山積
과도긔적현상?실정의탓?
兩係員이整理에沒頭

【春川】 강원도지방과에는최근관하각처로 부터각종 진정이 산갓치 드러밀려 재원두명이진정서처리에 전혀몰두하고 잇는상태인데 당국은이를 될대비밈에못처고잇는바 그갓치 산적한진정서의대 부분은 면장임명에관한것 행정구역에 관한것등인모양으로 그가처진정서가 드러밀리는것은 이것도과도긔적 일현상이라고 할는지 그러치안이하면당국의 실정을 의미하는것이라하겟다

問題의道路施設
明年度엔斷行한다
일년후에시설할조선인촌도로
仁川府議는終幕

【仁川】 인천부협의회의제오일인이십칠일은 오후두시 오분부터인천부청두상회의실에열리엇는데 출석의원은

金成運 河野 村田 大石 李彰儀 中條 金九福 鄭世澤 吉木 加藤 美濃谷 代田

씨등이엇다 송도(松島)의장의개회로 세출경상부제팔관 도로산수비(道路撒水費)부터이독회를계속하엿다

『李彰儀』 내리(內里)에서장으로부터우각리(牛角里)파출소앞까지 매일일차식만 산수를하는것이 어떠냐는 의견을말하엿다

『番外』 현재산수구역에도하두사회박게아니됨으로구역을늘릴수는업다 그러나 될수잇는대로고려하겟다

이의가업시 일사천리로 십팔관까지 진행하고십구관무덕관비(武德館費)에들어가서의론이잇다가의장으로부터 보류하기로한후 또한일사천리로 경상부 이독회를마치고세출림시부이독회에들어갓다제삼관토목비(土木費)는일독회에서 조선인측의원의 질문이속출하엿든바로서또한 일파란을 일으키엇다

『金九福』 도로의시설에순서가잇다룡리(龍里)도로의시설과 송림리(松林里)간선(幹線)도로의 신설은 전일횡전(橫田) 부윤시대부터 문제가되여 당시부당국과 의원일동은 실지를답사한후 도로시설을하기로 결의하엿든바인데 불행이 도긔축 정책의 바람이불어중지되엿든것이다 의장은 언벌 다년간 현안이든 말만 빗자하고 충긴축이라는 조선인동리에는 하등의 시설이업스니결대 긴축방침을[illegible] 면에 나타난 일부[illegible]의도로비 삼만여원도 삭제하는것이가하다는 [illegible]은 또한 후일에원안을찬성할수업다

『李彰儀』 어도로문제에대하야는 어떠한 조건부가아니면원안을찬성할수업다

『村田』 자긔역시조선인측도로문제에 대하야는 동성의눈물을 흘리는바이다 그러나본년은 실현하기어려운즉 명년도에 부당국으로서 예산편성할때에 제안하도록하자는 제의가잇서

조선인측 의원과의 일장의전쟁을이잇슨다음에 의장은 휴회를선언하고 관상영의한결과 명년도에는 어느곳이든지 한곳만은반드시 제안하기로하고 부리원금에서 감액된 천원으로우각리철교(鐵橋)밋도로를 수선하기로되엿스며 제사관 오물소제비(汚物掃除費)에 들으가서 구사(廐舍)증축비 구백사십오원 에대하야 중조(中條)씨의 원안반대로 약감을 하기로되엿다그리고 제륙간공원비 (公園費)동물구입비 (動物購入費) 삼백원과 도로신설비 천원에대하야 가등(加藤)씨는 전부삭제하자는 수정안을 제의하엿스나 결국가부취결에 의하야 원안대로찬성하기로 되엇스며 그리고약수분을휴게하엿다가 재개한후 의장으로부터 전긔보류되엿든 세출경상부제 십구관무덕관비는 작년과가티 수정하기로 되엿스며제심이관 제일항공도산수비(公道撒水費) 보조구백원에대하야대석(大石)씨는 일천륙백원으로증액하자는제의와해수용장비보조(海水浴場費補助)륙백원에대하야 하야(河野)씨는 구백원으로수정하자는제의가잇섯스나결국원안대로다수찬성으로세출림시부 이독회를 마치고세입경상부이독회로 옴기어 경상부와림시부를 일사천리로 진행하고 독회생략으로 세입출전부를 일괄하야 만장일치가결하고 부리원(府吏員)급에서감액된천원은 무덕관비륙십오원중에충당하고 남어지구백삼십오원은 리사자에게 일임하기로한후에 자문제칠은인천누수입인지조례설정의건 (仁川府收入印紙條例設定의件) [illegible]시장사용료결정의건 (靑物市場使用料決定의件) [illegible]부동산처분의건(不動產處分의件)등세의안을 일괄하야 제일독 이독으로하야 동의의론이업시 또한일치가결한다음에 송도(松島)의장의폐회사와 하야(河野)의원의답사로 협의회를마치엇다한다

傷害致死식힌者
江原警察이嚴探
술취한자더러죽여

【春川】 린제군린제면서리 손인덕(麟蹄郡麟蹄面西里孫仁德)(三二)은 지난오일에 동리김상옥(金相玉)의집장사술에이취한동군남면정자리(南面亭子里)장종복(張鍾福)(三○)을과실치사하고 도망한것으로 목하 강경찰에서각자에 수배범인을 엄탐중이다 과실치사한원인을 들으면피해자 장종복이그날 장사집에서 술이 대취하야 (술주정을하든데혜 전긔가해자손인덕의 외복에다가 먹은것을토한데서 발단이되야 필경술취한사람을 함부로구타한것인데 중상을 당한피해자는 자택에서치료중 십륙일에 사망이되얏스며 이소식을 들은 가해자[illegible]은즉시어데로인지종적을감추엇다고한다

春川市內에 發疹病發生
四名이呻吟

【春川】 요지음 천연두(天然痘)의발생으로 불안상태에잇는 춘천시내에는 또다시 발진무사(發疹扶斯)=일명양독발반=의환자가 비명이나낫하나 일층시민을 위협하고잇다 이환자는 春川面司倉里成稠基(二四)同人母李姓女(五○)春川面司倉里全玉女(三○)同人弟成明基(一三)이상피가튼 네명인데 천연두환자와한때 경찰에서 교통을차단식히후 소독을하얏다 그런데그 발진부사는 이, 빈대, 혹은 곤충류등에의하야 전염되는것으로 이방면의 유의구제함이 필요하며예방주사등 방법은 전혀업다한다

蔓延하는天然痘
又復新患者二名
가연리에서두명의신환자발생

【春川】 귀보=춘천의천연두는 그후도점점만연되여가는 상태로 이십오일에는가연리(佳淵里) 신세균(申世均)씨의아들현춘(鉉春)(一○)과 학철(學哲)(六)형제가 천연두로 신음하는것을 진정(診定)하얏다 이로서 환자의두계는 팔명에나달하얏고 그환자는 대관리 아동리 진평리 사창리 가연리등각부락에 널니퍼저잇서 더욱만연될 염려가잇다한다

朝鮮實業彙報押收

시내관철동에 본사를둔 됴선실업휘보는 지난달에도 원고압수를당하얏든바 금번에는 발매금지를당하엿다한다

楊州文氏特志

【楊州】 경긔도양주군시둔면 가릉리(楊州郡柴屯面佳陵里)문태영(文泰榮)씨는 공익심이 풍부한터로재작년십월경에는 의정부(議政府)와문산(汶山)간에통한길로 동리내에잇는 련천(漣川)에십간(十間)이상의 돌다리 (石橋)를일천오백원의공비를 드리여 놋케되응에따라 교통상영구한편의를주게되여 일반의 칭송이자자하든중 항상공익사업을 망각함이업시 얼마전에도공비 오백여원을드리여의정부(議政府)와적성(積城)으로통한도로에또한돌다리를놋케되엿다고한다

下水工事補助金
萬四千圓을橫領
범인은경찰이검거취조
當局處置를一般이注目

【裡里】 전북 익산군 익산면(益山面)회계소야일남 (小野一男)(三六)은소화오년오월경에 리리하수도공사지방비보조금 (裡里下水道工事地方費補助金) 중일만삼천칠백오십원의 소절수 (小切手)를 식산은행리리지점 (殖銀裡里支店)으로부터차저서 면장부에는 긔재하지 아니하고 소비하야온사실이세간에알리우게됨을뻘어서 지난 이십일에동면협의원(面協議員)이비밀회를 열고 전긔사실를 폭로하는동시에 범인소야는 바로경찰에구인되엇스며 사실을 자백하얏다는데 일반사회에서는 당국의처치를매우주목한다

事實發覺動機

벌항소비사실의발각된동긔는리리하수공사비를 동공사청부(請負)인으로부터면당국에여러차례 청구하엿스나 도로부터동공사비보조금이교부되지안하엿다하야 그대로잇다가 작년사월경에 다시 청구함으로면에서는 도에동보조금을속히교부하야달라고교섭한바 도에서는 소화사년도오월에 교부하엿다하야 이에발각한 면당국에서는 전긔회계소야를 더하야 조사한바동보조금이 회계명의로 교부되야이를귀화로하야 면장부에 긔재치안코 소비한사실를자백하얏다한다

서뜻한봄바람에 노러나는女子들

【大田】 먼산에아지랑이돌며 불한풀에속납돗는새로운봄바람에 젊은녀자의 도망질하기가일수이다 대전시내에만 최근에이건이잇스니 하나는 대전시서정에사는 김별봉의안해 오선녀(吳先女)(二○)이며 또하나는대흥정(大興町) 송원성(宋元成)의딸 순남이라는 열일곱살먹는 묘령처녀이라고한다 첨단한 세장의에로화로 감에따라 파먼한딸둔 부모의 마음뭇키가 어렵다한다

技競動運

14─9의記錄으로 普專軍快勝
對京電럭비試合

春季럭비一對抗戰=普專對京電試合은 二十六日午後三時龍山鐵道局그라운드에서 普專先蹴으로開始한바 西北風이强烈하야 『컨듸숀』이 甚히不良하야 兩軍은戰을거듭하는中에서京電은風勢를利하야 普軍을壓迫하야『페날틔꼴』을得하야 氣勢大振하엿스나 普專은東源君의猛烈한活躍으로一『트라이』를奪取한結果3─3으로前半은終了하고 後半에드러가 普專은反對로京電을徹頭徹尾壓迫하야 危地에陷入시킨後 快漢嚴東源君의自由自在한猛襲으로二『트라이』─『꼴』을得하엿슴에對하야 京電에게는二『페날틔꼴』을與할뿐으로서結局十四對九로普專軍快勝하다

【普成專門軍】		【京城電氣軍】
韓昌勳	FW	白　石
李漢五		高須賀
李朴得		河　村
金聰淳		藤　井
鄭育承		[illegible]德錫
金大永		山　田
趙誠鋼		金松岳
韓最項		金點萬
朱基宇	HB	古　池
李鍾琬		宇　上
金德中	TB	山　地
嚴東源		中　地
金仁孫		山　根
李相龍		張政煥
金和集	FB	魏明煥

倭城13京中俱0

倭城俱樂部對京中俱樂部對抗럭비戰은二十七日午後五時 京中그라운드에서開始한바 前半戰에는兩軍은戰하야0─0으로 後半戰에드러가 倭城FW의力鬪와『쎄멘』의活躍으로 一『트라이』二『꼴』을得하야 結局十三對零으로倭城大勝하다

實現할可能性업는 京城府營『풀』
斯界有志實現主唱

京城運動界의『풀』新設計劃은前年來府當局에서도 그必要를切實히늣기여 六年度豫算을計上하엿스나 緊縮政策으로말미암어府民들이熱望하든 府營『풀』도六年度에는 實現치못할運命에빠진것을 府內運動界人士들이大京城에 公設『풀』이一個所도업는것은一大恥辱일뿐아니라 一般府民中 鐵道와大學『풀』을利用하는사람外에는 危險한漢江에서 水泳을行하게되는外닭으로 每年十名內外의犧牲者를내이는實情에鑑하야 府當局에서는如何한方法으로든지 二萬圓의經費를捻出하야 本年夏期까지完成하야 一般府民의使用에供하기를主唱하고잇다

設立을保留한 陸上競技聯盟

저난十六日 朝鮮陸上競技界의活躍하는選手有馬辰男外九人의發起로 聲明書를發表하고誕生한 全朝鮮陸上競技聯盟은 스포─스界에相當한波瀾을惹起하야朝鮮體育協會는 거의決裂의狀態에바지게됨으로 兩者間에適間折衝을거듭하는一方 聯盟側에서는久富 鈴木兩君을 東京에派送하야 全日本陸上競技聯盟에陳情하엿스나 別다른效果가업슴으로 二十六日에이르러聯盟에서는 아래와가튼釋明書를發表하야 同聯盟의設立은無期保留하기로되엿다

釋明書 今回我等十人이半島陸上競技의向上發展을爲하야 全朝鮮陸上競技聯盟을設立코저 聲明書를發表하야 그實現에關하야 朝鮮體育協會와折衝하엿다 그런데體育協會에서는 그趣旨에贊成하야 組織에對하야再三考究하엿스나 現在의狀態로는經費關係上 實現이不能할것을判明하고協會와妥協하야 當分間保留하기로하엿다

三月二十六日

朝鮮陸上競技聯盟

設立發起人一同

三年間計劃으로 議政府下水道敷設
【工費總一萬二千圓】

【楊州】 년년이다처오는장마 여름되면 시가지에침수(浸水)의 폐를 면치못하야 일반주민의일대 고난을 주게될뿐아니라 도시발전상 적지안흔불편을 보게되여 하수도(下水道)의 부설이 시급하든양주(楊州)의정부(議政府)시내는 그간군당국에서 고려중에 금년부터삼년계획으로 완전한 하수도의부설을 보게될것으로 경비일만이천원을 수입한후 팔천원은 경긔도지방비에서 보조를밧고 남어지사천원은 민간에 긔부를밧게되엿스며 얼마전에 공사에착수하얏슴으로 부설지처일구(第一區)인 관청통(官廳通)을 비롯하야 시장통(市場通)과 별내면가도(別內面街道)의 첫공사는 늦어도 래월경까지는 필역하게되엿다는바 이로써 일부시민의 안심됨은 물론 장래향을따라 발전되는 의정부시가의 안목이될수케되리라한다

北國에봄이와서
鴨綠江上에배가뜬다
벌서부터선박이출입하야
新義州에活氣가난다

000336

【新義州】 부드러운봄바람과 따뜻한봄볏에 하로하로 풀리기 시작한 압록강(鴨綠江) 어름도 어느듯다풀리어서 부드러운 물결이 출렁거리고 상류에서떠나려오는 어름덩어리도 이제는그 자취를 감추는한편에 강상에하나식둘식 돗대의 그림자가나타나고 언덕에서하루밧비 물우에 뛰우고저 새로만드는 배우에목수의 손질이 밧버지가고고기배에서 그물을수선하는어부의 자최가느는것이 북국의봄경치(景致)를하엿나타낸다 그리고압록강이터지고류빙(流氷)이긋나면 항구에 닷주는배수가 늘러서삼동에 적막하엿잠들어잇던 신의주 (新義州)안동현(安東縣)의경제계가 갑작이활긔를 띄어서봄볏과함께 생긔를도든다 이청을압두고벌서신의주항(新義州港)에 이십삼일안동현으로부터영주환(榮州丸) ─ 백돈이드러오고이십륙일에 주구환(住久丸) ─ 五十噸)이진남포로부터 드러와서 배사람들을깃부게한다차차항구에떠어잇는배가 느러서 신의주 안동현의동력(動力)을새로웁지게하는것도머시안엇다

內外싸홈으로 入水自殺
慶北安溪에서

【安溪】 지난이십오일오전십일시경의성군안계면봉양동 (義城郡安溪面鳳陽洞)개천시(開天池)라는못에 엇던한청년녀자가 어린아이를 못속에나려노코 몸에 싸지는것을 거긔서 수초를뜻든리근배(李根培)(三○)란사람이 발견하고즉시구원해낸가닭에 생명은 건젓다는바 사실을 탐문한바에의하면 긔녀자는봉양동정문회 (鳳陽洞)의처 홍모(洪某)(三○)로그날아침부부간에쟁의쉬레분을참지못하야 그와가티 한것이라한다

元山署疑獄事件
贈賄者續續收監
원산경찰더욱긴장활동

【元山】 발동긔부정검사(發動機不正檢査)로인하야 이러난 원산경찰서의옥사건 (元山署疑獄事件)으로 검사관삼산(杉山) 과천상(川上)은독직죄(瀆職罪)로 예심(豫審)에 회부한원산지청검사국에서는 뒤를이어 증회자(贈賄者)로 한모(韓某)외 칠명을 소환하야 엄중한취조를거듭한다향은 긔보할바이인데 지난 이십칠일까지의 소환되여 취조를바든사람은 안변의창양주조소(安邊鶴城釀酒所)권모(權某)를 비롯하야 소야권(小野田) 세멘도회사 라이썽회사 대촌목재전 (大村木材店)국제통운(國際通運)덕흥양조회사(德興釀造會社)등각회사의관계자 수십여명이라는바 안변창양조소권모는 지난이십칠일부로 동지청예심에회부되엿스며 그외에도 속속취조하야 괴소될자를 불일간결정하리라는데 원산을중심으로하여 가지고 남으로 안변 북으로 함흥(咸興)까지 파급되는이사건이 장차어떠한 방면으로 또다시 파급될는지일반은크게주목하고잇다고한다

東明少年會 五週年紀念
歌劇大會盛況

양주의정부(楊州議政府)동명소년회 (東明少年會)창업 오주년긔념식 (五週年紀念式)은 예정과가치 지난이십오일 오후칠시부터동회관 압헤가설장 (假設場)에서거행되엿는데 회장현성수(玄聖洙) 군의사회말에 식순(式順)을 맛치고유지측으로 리사항(李思恒)씨의 축사가 잇슨후 수삼여종의여흥[illegible]구름가티 모힌관중의박수갈채로 대성황을일운중 동십이시경에 무사폐회 하얏다는데 소년회를위한일반의 의연금(義捐金)도 만헛다하며 그방명은 다음과갓다

◇義捐者氏名

李思恒五圓 李承玉二圓 韓貞洙二圓 邢熙澤 柳英愛 趙定鎬 津村幾暢 黃錫周各一圓 金世榮 崔允九 鄭川玉 李福成 陳成一 韓學洙各五十錢以下略

海州郡下에서
假刑事가金品强奪
지난이십륙일오후열한시에
海州署는犯人嚴探中

【海州】 해주군취야시 (海州郡翠野市) 김종문(金鍾文)상점에 지난이십륙일 오후열한시경에 형사라고칭하는자가와서 자긔는 해주경찰서에 근무하는 큐슌사인데 너를잡을일이 잇스니 동행하자고포승으로 결박한후에 어드로인지도망하얏는데 해주경찰서 사법계에서는 백사법주임(白司法主任)이하권원이총출동하야 범인을 엄탐중이라한다

鄭德相死因은 腦溢血로判明

【全州】 전주군우림면송정리 (全州郡雨林面松亭里)에살면서 시내대정정(市內大正町)소웅양복점(小熊洋服店)직공으로잇는 정덕상(鄭德相)(二○)이가시한이십오일밤에 상생정유곽(相生町遊廓) 압헤서김점동(金點同)외 사오명의 폭력단(暴力團)과 싸우고 자긔의친우인 본정삼정목 (本町三丁目) 허덕한(許德漢)의집에서 자다가 죽엇다함은긔보한바와 갓거니와 이십륙일 오후두시에 도립 전주의원 (道立全州醫院)에서 정상사법주임 (井上司法主任)립회하에시체를 해부한결과 타박상(打撲傷)으로인한 뇌일혈(腦溢血)로 죽은것이 판명되엇슴으로 가해자등은상해치사죄(傷害致死罪)로계속하야 엄중취조하는동시에 시체는가족에게 인도하야화장(火葬)하얏다한다

老人에게行悖

지난이십일일에또다시삼천이박서밧은술을만히먹고칠십노부를 구타중상케하엿다는데이것을들은동민수십명은일시에모이어동사에잡어다가재래식태형(笞刑)을하여 진수시버에 일대소동을 일으켯다 이에 그자세한것을탐하면 전긔박두신(朴斗臣)(一名 삼천이朴生員)이란자는칠칠거인으로 오래전부터 생활이그리 넉넉지못하여 그의 노모(老母)가버려서 전가족의 생활을보장하여오다가 사오년부터 노모가 사망한후 그로부(老父)는 의지할곳이업서서 증손녀에게 남은 천답몃두락을 가지고 갓든바그의아들박두신은 그것이 감정이 낫든지 수년전부터 노부를구타중상케한일이 여러번 잇섯는데 이번에 또이일이 발생되자동민들이대거하야 이후에 다시그런 일이업도록 서약서를쐬위 날인을요구하엿든바 박은 나의아버지를 버가따리는데 당신네들이 무슨관계나는고하며 날인하기를 거절하엿든바 동민들은 분로하야 불기를때리지음에 당서에서는 박을 검속하야 취조한후곳내여보내고 래형을선동한 혐의로 구장인 김세권(金錫權)황의호 (黃義浩)김영주(金榮柱)씨외이인을 금거하야 삼남동안이나계속하야 취조를한다는데 일반은 이러한 불효한자에게는 아무형도업시 곳내어보내고 래형을선동하였다는 혐의로 진긔오씨를 이며싸지 구속하여두는데 머하야만흔불평이잇다고한다

深刻한不景氣로
新入學生激減
教員들이生徒募集에活動
실모집수에오할감소

【安岳】 황해도 안악군 읍내 (安岳郡邑內)안악공립보통학교 (公普校)와 사립안신 보통학교 (私立安新普校)에는년년히신입생이과다하야 입학난을 부르지즈며안악 인사들노 하여금교육긔관의 부족함을 절실히늣기게 되여잇든바 작년이래에 각처를 휩쓰는 심각한불경긔로 인하야 금년에는 예정모집생도 수효의 약오할가량이나 신입생도가 감소되여 각학교남녀 교원들은각각노이여단이며 호별방문(戶別訪問)을하다십히생도모집에며 활동을 개시하엿다하며 불과오륙일박게 남지안은 개학긔 (開學期)를압두고교당국자들은막대한불안을 늣기고잇다한다

禁酒同盟組織

【彥陽】 울산군상북면내각동리금주청처를 본보에 보도하엿거니와 면내궁근정리는 금주동맹을조직 못하엿슴으로 금반동리청년들이 발긔인이 되여동맹원모집에 활동한다하며 동맹원모집방침은 강제의 수단을피하여자각성을가진 동민에 한하되 창립총회는 금월이십륙일에 본리야학교 강당에서 개회한다는데우의단체의 만흔편이 잇기달를바란다하며 방청객도 환영한다고한다

發起人代表＝鄭寅煉 鄭壽福

◇記事訂正 本報三月二十五日付三千六百七十五號第七面에記載된『鐵窓呻吟一年만에』라는題目下의記事는一年만이아니라六十三日만인電話中錯誤로誤記되엿삽기玆以訂正함 (大邱支局)

第四回 卓球選手權大會

時日 四月三日午前十時

處所 鐘路中央青年會館運動室

申請期限 三月三十一日外지青年會로 (參加金十錢을添付하야)

主催 中央基督教青年會

後援 朝鮮日報社運動部

(專賣特許) 蛔虫驅除新藥

마구닌錠

小兒用藥 마구닌제리

귀에서蛔虫이나온 이야기(香川 [illegible]氏實驗談)

健康한靑年의耳의 鑿開手術을行한바 外聽道에서죽은蛔虫이나왓는데 그長이九센치直徑이三미리이엿다

마구닌錠 마구닌제리

「可恐한蛔虫」 책冊子無代進呈

KM-6

京城西小門町 株式會社 藤澤友吉京城支店

─來日封切─

楊子江

全十二卷

監督…李慶孫氏 撮影…韓昌燮氏

主演…金昌根氏 南國月孃

朝鮮劇場

京城府水標町(수표다리남쪽)

內科、性病科 神經、精神科

協和病院

醫師 楊奉根

電話光化門八三九番

入院簡便 問病歡迎

오후셋도式

안전무결(安全無缺)의

암마─ 發動機王

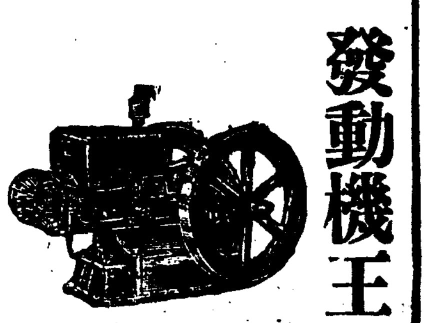

瑞光式 籾摺機

型錄進呈

15, 10, 8, 6½, 5½, 4½, 3½, 2½, 1½ 馬

各代理店名

南鮮 群山 渥美商會・江景 高島田商店・尙州山口農場 木浦 麻生作男商店・

北鮮 成興 松下商會・新北靑 蔡庠錄・雄基 藤井延川 商店・平壤 齋藤勸農社・順川 朴[illegible]華

代理店大募集

發賣元 京城驛前 山岡發動機京城支店

振替京城一一五二五番・電話長本局一○○三番

地金高價買入

但精密試驗分析買入함

平壤府鍾路 李寅明分析所

職業

大家庭副業年中無休

男女遠近不問自宅에서簡單히確實히收入이永久多有

代理店●特約店募集●物品見本無代

大阪港區池山町 電停南

國譽總本店

醫家에는 サントニン

SANTONINUM・P.J.IV 蛔虫驅除 サントニン 強力原典 日本藥局方

家庭에는 セメンヌはセメン闩

醫家에는산도닌

世界의寄生虫學者及臨床醫家는일이산도닌이蛔虫驅除에對하야가장有効함을證明하고또推稱합니다。

세멘及세멘圓은이산도닌을原料로本邦製藥工場에서製剩한것으로幾多의驅虫藥中斷然江湖의愛用을博하고잇습니다。

疑惑치말고, 꼭산도닌又는, 그製劑인세멘又는세멘圓을御使用하시요。

家庭에는세멘又는세멘圓

全國藥店에서販賣합니다

東京 大阪 三井物產株式會社藥品部

非時期라는 反對主張의根據
銀行預金利下問題

預金利下問題에對한京城組合銀行內의意向은旣報와如히贊否兩論으로分하리라는바贊成派中에도鮮銀殖銀은大勢順應主義를取하고잇다支店銀行은無條件贊成의態度를示하나地場普通銀行은預金利下의時期가아니라하야反對한다贊否兩論에對하야其根據를見하면朝鮮으로서는目下의實狀에照하야利下의時期가아니라는反對論에理論的根據가잇는모양이다即朝鮮內의昨年中의預金貸出을보면預金은二千萬圓의減少를示함에反하야貸出은四千二百萬圓(東拓分을合함)의增加를示하야合計六千二百萬圓의資金이銀行의手中에서나갓슴에不拘하고通貨는도리혀大概減少를示하얏다此는朝鮮의貿易이約八千五百萬圓의入超를示하얏고또金地金의密輸가一千萬圓을超過하야結局一億에갓가운入超가잇슴이외이다今回利下한다면모르지마는資金過潤의朝鮮은다시其度를增하야더욱入超를助長하게될傾向에잇다金의密輸一千萬圓은金地金의朝鮮內產額一千五百萬圓과金地金의移出二千七百萬圓에서推算한것이다또過去의貿易關係를見하면昭和元年以降左와如히入超制勢의趨勢를示하고잇다

元年二百萬圓 二年一千九百萬圓 三年四千四百萬圓 四年七千二百萬圓 五年八千五百萬圓

會議所問題 有賀氏指導
圓滿解決豫期

京城商工會議所公金費消問題에對한議員의善後問題는其方法全部를有賀殖銀頭取에게一任하야善處의方法이서면議員의總辭職問題도스스로消滅될듯하다其善處의方法이라는것은公金費消에依한會議所의實損六萬餘圓을寄附又는엇더한方法으로든지調達하야會議所에서或一의資金을醵出할것으로會議所問題의鍵은有賀頭取가쥐고잇다二十八日의總會後의懇談會에서此問題는有賀頭取의생각과갓치適當히解決되어三十日頃에다시議員總會를開하고後任正副會頭의選任이잇슬모양이다後任에正副會頭問題는加藤鮮銀總裁、有賀殖銀頭取의會頭承諾은到底히困難하야結局豫定과갓치陳內氏를會頭로古城、高居兩氏中一名、朴泳根의三氏가選任될듯하다한다

會議所의 後任理事
伊藤新義州府尹 今日內定發表

公金費消事件의責任上辭職하기로된京城商工會議所大村理事의後任理事에對하야는미리多數希望者가잇서各各詮衡中이든바今回總督府의推薦에依하야現新義州府尹伊藤正懿氏로內定하고二十八日의役員會에서正式으로決定한後에同日의議員總會에發表할터인데同氏는二十八日朝에秘密히入京하얏다

朝運今期業績 純益도잇슬듯
河合朝運專務談

朝鮮運送會社의今期決算은來三十一日로서終了되는바今期決算에對하야河合專務는말하되「今期決算에對하야는아즉지안케보는赤字는나지안을듯하다相當한純益이잇슬듯하다그러나配當은아니하고積立金으로內容充實을圖하라고한다開業以來一名의整理도업시利益을得한다는것은全然社員一致의結果일것이다」

日本金融界는 預金增貸出減
二月末現在의狀態

【東京電】東京手形交換所에서調査한二月末現在의日本全國手形交換所組合及代理交換銀行貸金狀態는預金合計五十八億四千七百萬圓貸出合計五十二億六千萬圓이다前月末에比하야預金二千三百萬圓을增加하얏스나貸出은二千萬圓을減小하야結局五億七千七百萬圓의預金超過를示하야全國的으로보아도預金增貸出減의傾向이顯著하다又是를은前月末에比하면四千五百萬圓을減小하야一億五千二百萬圓이다昨年一月以來의最低記錄이니預金貸出別로示하면左와如하다

(單位千圓△는減)

	二月末	前月比較
預金	五、二四一、八八三	二四、〇八七
定期	三、三六八、〇八〇	△三〇、二三一
當座	一、一六六、〇〇四	△四、八三五
特當	二三、八三四	四〇、七二三
通知	二〇二、六七四	△一四、〇三〇
諸預金	四七、〇二二	二三、八五五
計	[illegible]	[illegible]
貸出		
證書貸	一、〇四七、二七八	四、七〇〇
手形貸	[illegible]	△[illegible]
貸越	[illegible]	[illegible]
割引	[illegible]	△[illegible]
合計	[illegible]	△[illegible]
有價證券	[illegible]	[illegible]
코ー룬	[illegible]	△[illegible]
現金在高	[illegible]	[illegible]

昨年度의 柞蠶狀況
一千八百萬顆

柞蠶은北道의特產으로昭和五年度의狀況을見하면飼育林反別二千四百六十七町步、春期의飼育戶數二百七十八戶秋期의飼育戶數百二十四戶이다此等放養蛾數는前者百二十萬九千蛾後者二十五萬六千蛾合計百四十六萬五千蛾이다產繭額은春期一千三百二十七萬二千顆秋期百六十四萬五千顆合計一千四百九十一萬七千顆를算하얏다

此를前年에比하면飼育林反別로八百二町步(四割八分二厘)를增加하얏고飼育戶數로는春期百十七戶(七割二分七厘)를增加하얏스며秋期五戶(三分九厘)의減少를示하얏다次에放養蛾數는春期五十一萬九千蛾(七割五分二厘)를增加하야秋期十萬二千蛾(二割八分五厘)를減少하얏스나合計四十一萬七千蛾(三割九分八厘)의增加이다

그리고產繭額으로는春期三十五萬一千顆(二分六厘)秋期一千四十四萬七千顆(八割六分四厘)를減少하야合計一千七十九萬八千顆(四割二厘)分에減少이다

漁油組合에 產地商의非難
手數料融通額等

漁油並搾粕暴落對策의水產組合과販賣組合의成立을보고又一面買受會社買受値도決定하얏슴으로今後는此方針으로進할터인데淸津을中心으로產地商人間에는左와如한非難이잇다

一、水產組合의設立과異議가업스나販賣組合은屋上에更히屋을架하는感이잇다

一、販賣組合의手數料는魚油一罐七錢搾粕二十錢인데此는不況의此際에過分한感이잇다

一、低利資金은六月에百五十萬圓밧게融通치안키로되엇는데一隻分의網의購入에는千圓을要하며又網이準備되엇더라도最低五百圓을要함으로最低五百圓의低利資金을融通하지안코는効果가업다

一、一手販賣로價格을決定함은有利치안타結局指定競爭入札日이價格을繼動함으로有利하다

一、決定價格은魚油一罐一圓十五錢搾粕三圓인데魚油는二圓搾粕는四圓으로引上하지안코는採算이안된다

硫安協定後에 市場은더不安
當業者도期待업서

三井、三菱이英獨硫安의日本販賣權을獲得하려하는交涉은近間에成立될듯한데此가成立되면問題는三井對三菱의販賣比率에잇다三井의希望으로는七對三입에對하야三菱은五對五를要求하는모양임으로此點으로는相當한曲折이잇슬듯하다그리고三井、三菱이英獨의販賣權을獲得한다면三井、三菱과의協定이當然히問題가될것이다此에對하야는여러가지로생각하는바結局單純한協議的의販賣協定을目標함인듯하다此에依하면日本窒素의特約店日本窒素가有한關西販賣網을急히三井、三菱의손에집어너흘必要가업고實現의可能性은確實하다그래서今回의協定이假令成立될지라도堅强한것은아닐듯하다當事者도此에依하야幾分間市場이安定되면하는것이라한다

朝鮮農會서 販賣斡旋
田作增收計劃 產物의取扱策

朝鮮農會에서는今年度부터新規事業으로出荷團體의設立을助成하야農產物의販賣斡旋을試하기로되얏다他方總督府의計劃에依한田作改良增殖案(今年度부터十二個年後에完成)이完成되면大豆、粟、大麥合計年產額은千六百萬石、一億一千萬圓이되는바今年度計劃에着手하야農產物을엇더케處分할가하는問題가되얏다그럼으로目下總督府에서는研究中인데農會에서는出荷團體의設立은近間에各道農會에向하야設立을勸獎하기로되얏고엇더라서販賣斡旋은近間에出現할勢임에鑑하야田作改良增殖計劃으로生하는產物도朝鮮農會로하야곰販賣斡旋케하야이經驗其他로보아有利한關係上結局朝鮮農會가販賣斡旋의衝에當하게되는모양이다

二月末日本 政府米 三百七十萬石

農林省에서發表한二月末現在日本政府의所有米는大正十五年產米七千六百二石、昭和二年產米二十萬九千四百五十五石、同三年產米九十萬四千二十五石、同四年產米四十三萬二百十石、同五年產米二百六萬二千九百十三石、白米八萬九千百十九石이니合計三百七十萬三千四百十九石이다、其中東京在米는七十九萬三千二十九石이오大阪在米는五十八萬七千二百四石이다

私鐵買收의 終了
慶南線買收로

朝鮮鐵道會社慶南線馬山晉州間七十粁는四月一日부터買收되어國有鐵道로됨으로買收와同時에國鐵馬山線三浪津馬山間四十粁一分을加하야慶全南部線으로改稱하고從事員四十九名驛九個所簡易驛一個所停留所四個所機關庫四個所機關車七輛客車十五輛貨車三十四輛과함께引繼하게되는데此로써十二年計劃에依한私鐵買收는最後이다또此와同時에列車回數를馬山晉州間에一往復增加하야三浪津馬山間六往復馬山晉州間五往復으로하기로決定하얏다

朝鮮骨牌稅 七月엔發令
基本調査終了

朝鮮의骨牌稅實施에對하야는總督府稅務課에서調査를進行하든바最近에大體基本的調査도終了되야實施하기로內定하얏슴으로近間에新稅令을立案하야느저도今年七月頃에는發令할듯하다此骨牌稅實施와同時에朝鮮의麻雀은란역、骰子類는當然히課稅될것인데右에對하야藤本稅務課長은語하되

朝鮮과樺太뿐을 當局에서도미리調査는進行한다此稅가實施하게된다면麻雀等은日本의需要者는朝鮮에서求하게되고中國에서輸入하는國際貸借의煩雜한關係도업서질것이나新稅令實施期는아직確定되지안엇다云云

郵船、商船의 合理經營
提携諒解成立

【東京電通】日本郵船、大阪商船의兩社는現在의海運界不況에鑑하야合理的經營을하야日本海運及貿易의進展에供할目的으로兩社經營을合理化하고저協議中이든바總體的諒解가成立되얏슴으로郵船에서는廿七日午後에重役會를開하고協定內容의承認을得한後에左와如히發表하얏다

그리고右實行에關하야는兩社에서委員을選하야審査할터인데大體四月上旬中에大綱을決定하고具體的으로決定된것으로부터逐次實行에着手할모양이다

【發表文】

郵船商船兩社는時局의趨勢에鑑하야此에適應한合理的經營으로하야써日本海運及貿易의進展에寄與할目的으로兩社에經營하는競合航路의整理並行航路의合同計算相互陸上施設의共通使用使用品의共同購入貨客의共同引受其他에關하야兩社幹部間에總體的諒解가成立되얏다

日本糖產界 限產協定
糖業聯合決議

【東京電】砂糖의生產制限問題는大日本帝國兩糖의抗爭으로紛糾가잇든바結局兩糖의面目을세우기爲하야그主張方法을併用하야妥協하기로되얏다昭和八年에供給할砂糖의原料栽培(來六日부터植付하는것)부터實行하기로決定하얏스니糖業聯合會의砂糖의限產決議는左와如하다

一、生產費低下를爲하야昭和七八年期原料代金(諸獎勵金外지)을昭和六、七年期에比하야金一圓以上引上方針으로臺灣支部에協議케할것(日糖의要求)

二、昭和七、八年期國內供給數量各社分配에對하야生產比率其他에依하야調節하기로하고今年四月十五日外지에決定할것(帝糖의要求)

三、過剩糖은輸出其他方法에依하야處分할것

그리고原料代引下에對하야는臺灣의各社在臺代表者가協議하고그引下額을決定하야各農民과交涉하리라한다

智利關稅引上

【桑港廿四日發】「산차고」에서의入電에依하면智利政府는新聞用紙、米、砂糖、코ー피等을爲始하야多數한輸入品에對하야關稅의引上을發表하얏다

表는如左와如하다

京畿	九二、一〇七枚	一四三、一八八圓
忠北	五四、六四五	八〇、一〇五
忠南	八八、三四五	一二四、九六六
全北	八六、三二七	一四七、九五六
全南	一三五、四三七	一九五、三三〇
慶北	三一三、八〇〇	三〇四、三六八
慶南	九三、五四八	九七、二三七
黃海	四一、八二一	五六、四三六
平南	九三、六二二	一四三、五三五
平北	七一、九九九	一〇五、一六五
江原	二〇八、五五五	三四四、四〇〇
咸南	八八、七五七	一三三、四〇〇
咸北	九三、一二二	一五七、八九九
計	一、一六九、一一五	一、六二一、四三七

東京公債市況
二十八日續騰

【東京電】東京國債市場正午氣配는左와如하다

甲號五分利	九五、二〇
第三回五分利	九三、三〇
一回四分利	八〇、五〇
二回四分利	八〇、五〇
佛貨四分利	一四五、三〇
二十二年物	九七、〇五
十七年物	—
十八年物	—
二十八年	九六、〇〇

昨年中蠶種 生產額
百十萬三千圓

昭和五年中의蠶種生產額에對하야總督府調査에依하면蠶種製造高는春蠶種七十八萬四千四百七十二枚夏秋蠶種三十八萬四千六百四十三枚合計百十六萬九千百十五枚이오其價格은春蠶種百十萬八千二百五十九圓夏秋蠶種五十一萬三千百七十八圓計百六十二萬一千四百三十七圓이니各道別

國際列車時間變更

【東京電】海港經由의歐亞連絡은來四月八日부터夏期時間을變更實施하는同時에東京敦賀間의國際列車를左와如히變更한다

連絡船 敦賀發 土曜日午後二時海港着月曜正午海港發水曜日午前九時敦賀着金曜日午前七時

國際列車 東京發 午後九時敦賀着翌日午前九時三分(十七列車)敦賀發午後九時三十二分東京着午前八時二十分(十列車)이니右列車에는一、二等寢臺車를連結한다

株式 天井不知의 驚異的奔騰
後場新高價

市勢와商況【廿八日】

前場閑散

昨後場의氣先을今朝에銳低로移하야東新百二十五圓二十錢인六十錢低로寄하얏스나取引所의引退步調로六圓丁외지反하엿다가五圓七十錢大引一本其他는不成인데前場中賣買는大新六十枚로賣方新田二十田道四十實方京證十白樂五十東新四百十枚五十枚以上手口는賣方正峰五十成濟六十田道百立山七十買方大林七十京證二百三十이엇다

前場諸株步調

[illegible]

後場爆騰 後場은大阪의上放

을移하야東新은百卅七圓三十錢인一圓六十錢高大新은一圓五十錢高로寄하야大新은六圓八十錢으로다시七圓六十錢附하야十二圓丁인一圓四十錢高로各寄外지上伸되엇다가七圓丁외步가잇는데股電待로三時四十分에至하여도大引되지못하엿더라

後場諸株步調

▲大新 [illegible]
▲東新 [illegible]

周圍情勢로보아 一段高를豫想

議會는結局無事히通過되여政局의絕對安定과井上藏相의低金利政策遂行日本各銀行의預金利子引下에因한預金의證券化口錢이早晩利下키에至할것等周圍의모든것이賣方을後援할것이적고買氣는助長되며投機熱이漸次熾盛할뿐을더러從來에相當利得한買方은退를招하려는形勢으로다시一段高를豫想하는바이나海外의材料는依然軟弱한터로日本만이人爲策에依한金融景氣인으로의永續性이有한與否는疑問視되는바이다

株―界―六―感

◇日本各銀行의預金利下가反響하야旣株다시新高價로奔騰하엿다可謂天井不知의上勢

◇金融은依然緩慢狀態를持續하야이것이當分繼續될것은豫想하고預金利子를引下키로內定하엿다고

◇預金利子가低廉하여질사록預金이證券化할것은必然의勢

◇乘勝長驅의買方은預金利下와日銀利下說을機로買煽을試하야大小賣方의總踏을圖할모양

◇오래간만에市場에는陽春이來하얏다多少의理論에顧念치말고買에서는것이得策일듯?

東新取組增大 京證腰入買進

東新株는日來의活躍으로取組高는增加되여六千二百三十枚로近來初有의大取組인바賣十店으로賣中京證의買玉을合하면千二百餘枚의買建이오大에는松山이九百餘枚賣建이며賣方主力은依然田道도此亦今前場外지의分合하면二千七百餘枚의賣建으로大에는古野의千百餘枚新田四百餘枚山口三百餘枚로互相對峙中인바今後의展開가注目되는바이다

東新代引續增 日步一錢引上

東新은渡四百七十受十으로代引八百八十枚前日보다다시四百六十枚의增加를示하고日步는三十八錢으로一錢引上되엿고其他는日步는前日과다不變이고京取는渡八十枚로代引六百十枚大新은渡四十受二百으로不足百六十枚鐘新及安取는增減이無하엿다

株式 相場表

京城短期 (二十八日) [illegible]

京取短期賣買高 [illegible]

大阪短期 [illegible]

東京短期 [illegible]

東京現株前場 [illegible]

大阪長期 [illegible]

大阪短期步調 [illegible]

京取主要株取組 [illegible]

代引算定日步 [illegible]

期米 相場表

大阪綿糸 [illegible]

大阪綿花 [illegible]

橫濱生糸 [illegible]

大阪砂糖 [illegible]

海外砂糖 [illegible]

仁川期米 (二十八日) [illegible]

大阪期米 [illegible]

東京期米 [illegible]

各地期米 [illegible]

仁取各限合倂 [illegible]

大阪市中在米 [illegible]

京城手形交換 [illegible]

朝鮮銀行券 [illegible]

日本銀行券 (二十八日) [illegible]

日本金利 [illegible]

對外爲替 (二十八日) [illegible]

海外經濟 (二十八日) [illegible]

고무原料市勢 [illegible]

京城延取 (二十八日) [illegible]

釜山 [illegible]

大邱 [illegible]

群山 [illegible]

京城正米 [illegible]

仁川正米 [illegible]

仁川大豆 [illegible]

京城綿糸布時勢 [illegible]

期米 强調繼續

前場强保 昨後場의大阪高를받아

七十五錢止와共히十五圓六十三錢에寄한當限은今朝에入하야取地寄付十八圓六十九錢인大丁反落을繼하고十五圓五十九錢七十八錢으로七十一錢外지反落하엿다가七十五錢에止場하엿다

後場昂騰 大阪十六錢高를入

十九錢에寄하야後場을始하야六節九十五錢에當限十六錢高인十五圓八十錢으로九十四錢에止하엿다

漸進的趨勢? 오시메買가得策

米의그自體를보면누구나變質期의一落을免치못할이라하나果然農家의態度가低落을招來하게外지賣急을할이라고는斷言할수업다그러고米價는諸物價에比하야割安의低價를持支함으로一步라도上伸할餘地가이업다面 低落할餘地가

米―豆―餘―話

◇一時反落하든株式은다시活氣를潑하야高騰하다財界緩漫의反映?

◇從하야米價도株高에追隨하야또한反騰을示한다아마도「오시메」買가得策인듯

◇軟派는今後變質期의農家賣急과蓬萊新米의移入을唯一한材料로한다農民의態度가果何如

◇中農의低資融通에依한貯米는大農家인만큼그다지賣急을하지안흘것을臆測할수잇고

强軟兩派主張 各其理由이다

昨今强軟兩派의主張하는바에依하면軟派는財界의眞正한恢復이아니며株高에追隨하야米를買하는것은危險性을免치못할것이다그리고昨今의狀勢는漸次正米의思惑이擴大하여왓스나商人에게는一割不勢도投出할化한持米는不勢이니하며特히農家가업지아니하며特히豊作米의上納賣는高價를待하는產地의貯米는市場으로集出케할것이아니라今後의變質又는蓬萊新米의移入을見하는때는一大崩落을告할것으로主張하며硬派는金融의緩漫에依한日步一錢三厘는十八圓의米價의七割에對한一個月一石의利子四錢九厘인바此에保管料一石五錢을加하면合計十錢假量입으로正米思惑에有利하다特히米價는物價指數에서보아가장低價에잇는만큼米의思惑을惹起할것일것이며又는本年米의事情은例年과달라서花見時代의低落과梅雨期의低價도업시漸進的으로上半期를지난後下半期에入하야비로오天災的急騰을告할이라고한다何說이當을得할가?

後場上放

仁川의高勢로十五圓六十五錢外지上伸되엿다가八十錢에止하엿다

[illegible]

京城延

[illegible]

前場保勢

十五圓五十五錢인三丁低로寄하야五十四錢으로七錢止二回는六十一錢二錢으로堅調를呈하다가一錢에止三回는六十錢寄止四回는五十八錢에서七錢入五回는五十八錢寄止六回는五十七錢으로八錢으로九錢에大引되엿는데賣買高一萬千二百石으로賣方野部松利洪齊藤金買方角共今村李揖谷等이엿다

正米 大體硬調

◇京城小堅‖軟化說이잇든產地는依然强硬하고奧地로부터出廻가잇스나精白側原料賣로氣配小堅時勢는三마ーㅋ三等十五圓十五錢四等十四圓七十五錢인各五錢高假量이엿다

◇仁川續强‖前日定期의上放으로買氣를刺戟하야今日도繼續强調로㊂三等十五圓十錢四等十四圓七十錢假量을唱하엿다

◇群山保合‖出廻一萬三千叺各順調로各地堅調이나比邊奧地도手持側受託側도賣氣有하야各商廛이잇스나可觀할것은無하고休日을隔하야精米側小賣側의手當外는別로업고氣配도保合으로丸々三等十五圓卅五錢四等十四圓九十錢假量을唱하엿다

◇大邱保合‖各地堅調이나月末接近을休日前의市場은

◇釜山不變‖各地堅調本是精米側의原料買外는小口賣側의買氣으로可制함이內無하고入津도時勢가强함으로出廻이減하야人氣는越月待의風情으로氣配前倒의保合으로殿良三等十五圓四十錢神力三等十四圓八十錢假量이엿다

不賣와小口마바라漢城의手當으로六千七十五叺의賣買가잇고氣配는前倒의保合으로殿良三等十五圓丁四等十四圓七十錢等外十二圓六十錢格十三圓四十錢等外十二圓六十錢假量이엿다

平漢線開通

平漢線不通으로因하야日中聯絡의一部를中止中이든바同線開通의通知가잇섯슴으로二十八日부터平漢線經由로聯絡運輸를取扱하기로하얏다

仁 大 期 川 米
ジンセン マルダイトリヒキテン
期米部 長一七〇八番
正米部 二五二番

米穀
▲▲正租大豆雜穀高價買入
▲▲白米食鹽滿粟廉價販賣
▲▲委託販賣無手數料取扱
▲▲委託物保險附絕對安全
京元線西氷庫驛前
西氷庫精米所
主 金榮培
主任 李範烈
長電話龍山五〇番

범의어금니 (186)

苑洞人譯 鷺山生畫

루반일세 (五)

총리와총감은 아모말이업시 서로 얼골만건너다보며 피차에 그가슴속에숨기인비밀한생각을 차저보려고하얏다 말하자면 그들은 이무한한 활동으로 말미암아 창조되고 이초자연의 운명으로말미암아 밀우어준 절대무류(絕對無類)의인간업(人間業)의 한실례를 압헤두고 오즉 깁흔감명(感銘)속에 살오잡히여 잇슬다름이엿든것이다 부럽다는 또다시 입을열엇다

「각하! 참말로 유시유종의미(有始有終의美)가 아닙니까? 나는맛침내는 훌륭히 그사업의 보상을바들것입니다 그럿케되고보면 나도행복스러울것입니다; 주장(主杖)을손에들고 왕위에올나가는 루반—그는 실로당당한것일것입니다 루반일세!「모ー리타니아」황케! 불란서의 공로자! 아아 얼마나숭엄하고 얼마나존경할만한 것이겟슴니까? 그러나신(神)은 그것을 바라지아니하얏슴니다 그는 나의사업을 시긔질투하고 나의공명을 시긔함에서 나를 이세상의 범인의렬(凡人의列)에서게하야 나로하야곰 실의의왕(失意의王)을 만든것입니다 아아 운명의커주! 나는 말못할 운명의커주대로 몸을맛길것입니다 그리고 녯날「모ー리타니아」황케에게 평화가잇기를 바랄다름입니다 근화일조(槿花一朝)의 영화속에산 루반일세는 죽엇슴니다 불란서만세입니다

각하! 나는 이에서 화의를 새롭게하겟슴니다 실은 이계야 죽엄의위긔가 온며 그를 싸커잇슴니다 그리고 그를 유인한 악마의손으로부터 구하야내일수 잇는것은 오즉 나하나뿐입니다 그럼으로 나는 불파이십사시간동안의 자유석방에대하야 이「모ー리타니아」왕국을 커공하려합니다 각하! 각하는 이것을 바더주시겟습니까?」

「조치! 바더주고말고……」 총리는 웃는낫으로 이가티말하며 다시 말을이엇다

「바더주고 말고……엇던가? 정군! 그대의의견은……?」

「바더주어도 상관이업겟지? 하하하하 「모ー리타니아」왕국이란 참 훌륭한선물일세 아니하얏다

「그러면……각하! 엇더한보증이 필요한니까?」

그는 또다시 이가티물엇다

「아모것도 필요치안허이」

「나는 조약문이라도 또는이것을보증하는 서류라도 보혀달나면 보혀드릴수 잇겟는데……」

「그럴필요는업네 그런것은보다 어케의일일세 오늘은오는문제로 나갈다름일세그려 자유일세」

실로 주요한 한마듸엿다 사실갓지 안흔말이 총리의입으로부터 튀여나왓다 부럽다는 깃붐을 견듸지못하는낫흐로 문편을향하야 몃거름 걸어가더니 다시 발을멈추며 입을열엇다

「각하! 나의석방에대하야는 무예라고 엿줄말슴이 업슴니다마는 그래도 이제 또한마듸 엿줄고저합니다 나의 부하의한사람으로 그사나희의 취미라든지 재질로나 보아 특히 어느직업에 종사하도록 하야노흔일이 잇섯슴니다 그리고 그사나희에게는 언제든지 필요한때 가잇스리라고 생각하얏슴으로 아불리가로 불으지도안코 두엇슴니다 그런데그사나희는 죽달는사람이아니라경시청부의 마수림입니다」

「마수림경부는 하세례로 부러유력한 증거를첩부하야두란의 동류라고 밈고하야왓승으로 방금수감중일세」

「각하! 마수림경부는 진실로 그직무에 충실한사나희입니다 그리고 경찰방면의 행동에잇서 나의 조수로서 업지못할사나희입니다 그러나 그는 내가 적어도불법한일을 하려할때에는 극력이를방해하야왓슴니다 몰으면 몰으되 그가한번 총감의명령만 밧기만한다면 나의 덜미를집는 맨첫번의 사나희가 될것입니다 그럼으로 나는 다시 그의석방을요구합니다」